THE PLANETARY SYSTEM

Idee, Formule e Forme per una nuova Cultura/Civiltà

Ritualità solare ed Effemeridi per l'anno 2024

Dicembre 2023

info@theplanetarysystem.org

Ritualità solare TPS per l'anno 2024

(dal solstizio di dicembre 2023 a quello 2024)

La *Semina solare* di TPS[1] intende seguire "a respiro unito e a ritmo unificato" le pulsazioni cicliche *causali e causanti* dei Ritmi e Riti celesti: *alziamo gli occhi al Cielo* per tentare di riconoscere e coadiuvare, secondo il Modello sistemico dell'Astrosofia, quei *Segni* che guidano e *in-formano* l'avanzata evolutiva della Coscienza planetaria e umana.

Secondo tale intendimento, questi *Segni* o *Direzioni* tra Cielo e Terra sono allora le *Date* più propizie per immettere nel campo della coscienza generale *Semi* risonanti alle Energie causali evolutive: agendo quale *gruppo* parte dei *servitori del mondo*, attraverso la nostra immaginazione creativa, stiamo cercando di imitare la sublime Arte delle Idee, quelle *Potenze che producono precipitati*, per contribuire al 'benefico compimento' del Piano planetario.

Analogamente ai costruttori antichi di templi sacri, *orientare* la semina delle nuove *Forme* alle Direzioni tra i *Formulatori* celesti affianca e coadiuva la precipitazione armonica e *cosciente* delle Energie spaziali, delle *Idee*, secondo l'Ordine dei loro Sette Raggi.

"*La sostanza del Fuoco dello Spazio guida la coscienza umana. Se si ammette che persino i raggi lunari favoriscono la crescita delle piante e influiscono su oggetti inanimati, si può procedere di un passo e ammettere la virtù creativa dei raggi in genere. Certamente il sole, il datore di vita, satura l'intero Universo; ma la cognizione che i raggi fluenti conferiscono una energia cosciente renderà possibili le conquiste più ignee. Il Cosmo impone uniformità di tendenza ad ogni cosa. Quando saprà percepire le vibrazioni delle correnti, l'umanità scoprirà le molteplici trasmissioni raggianti. Così dona i suoi tesori l'Universo, ed è inevitabile che si concretizzino. Se ne dovrebbe accettare l'applicazione spirituale al pari del mirabile, possente impulso. La creazione cosmica poggia sulle basi dello spirito. Le scoperte si compiono quando si realizza una fusione armonica con un raggio cosmico. Raggi da elementi eterogenei recano all'uomo rivelazioni immense*." (Infinito II § 11, Collezione Agni Yoga)

Costruire il Futuro attraverso l'immaginazione creativa collettiva è non solo possibile, ma doveroso, e potentemente bello: l'Officina del Pensiero o Semina di TPS *sogna* una Nuova Cultura e Civiltà e una **Nuova Religione mondiale** (Meta primaria e tema dell'attuale *Sesto settennio* 2022-2028), al Servizio del Piano generale di Evoluzione e di un *nuovo Ordine planetario umano*.

In particolare, nel Ciclo attuale di costruzione o prima battuta di **49 anni (1987-2035)** del **Piano planetario a 49 Mete** (Mete dedotte dagli Insegnamenti occulti e previste per l'avanzata evolutiva e cosciente dell'umanità e del pianeta nell'attuale terzo millennio), il **2024** corrisponde alla battuta **6.3 – *Comunione con il Mondo delle Idee*** (ciascun *anno* corrisponde dunque all'attestazione della *Meta* corrispondente e alla sua semina nella coscienza del gruppo umano):

0/0 Tavola del Piano		Essere Governare Liberare	Amare Educare Attrarre	Illuminare Progettare Innovare	Riflettere Esprimere Armonizzare	Costruire Lavorare Realizzare	Custodire Comunicare Unificare	Ordinare Organizzare Irradiare
		1° Stella	2° Stella	3° Stella	4° Stella	5° Stella	6° Stella	7° Stella
Proposito	1° Campo	1/1 **Restaurazione dei Misteri**	1/2 Bene comune. Studio dello Spazio divino.	1/3 Centri esoterici per avviare l'iniziazione di Gruppo.	1/4 Vita Gerarchica come modello della vita sociale umana.	1/5 Unità dell'energia creativa. Proiezione della nuova Civiltà.	1/6 Un filo lega tutti i Centri. La Rete.	1/7 Sintesi delle tendenze, attività e correnti.
Campo di Servizio	2° Campo	2/1 Insegnamento dell'Iniziazione. Esoterismo dello Spazio.	2/2 **Ritorno del Cristo**	2/3 Rapporto allievo/Maestro. Sottomissione alla Guida.	2/4 Lo Spazio. Studio della realtà infinita Simmetrie.	2/5 Connessione di tutte le funzioni del Gruppo.	2/6 Scienza dei rapporti spaziali. Astrologia.	2/7 Studio della Gerarchia dello Spazio.
Piano	3° Campo	3/1 Vita sacrale di Gruppo. Regole. Progetti.	3/2 Il Maestro. Il Cristo quale guida iniziatica.	3/3 Iniziazione di Gruppo	3/4 Le 14 regole del progresso di Gruppo.	3/5 Studio dei Cicli, delle date, delle correnti portanti.	3/6 Realtà. Fuoco dell'Idea. Mondo del Fuoco.	3/7 Dialogo interno ed esterno.
Modello	4° Campo	4/1 Imitazione della Vita iniziatica della Gerarchia.	4/2 "De imitatione Christi".	4/3 Rapporti armonici nel Gruppo e tra i Gruppi.	4/4 **Imitazione della Gerarchia.**	4/5 Creazione dei modelli della vita sociale.	4/6 Scambi tra forma e contenuto, tra Gerarchia ed Umanità.	4/7 Bellezza delle forme irradiate.
Manifestazione	5° Campo	5/1 I Misteri al centro propulsivo della Cultura.	5/2 L'Istituto del Cuore.	5/3 Semina dei principi della nuova Cultura.	5/4 Nuove basi della Cultura. Arte, mondo delle immagini.	5/5 **Nuova Cultura Nuova Civiltà**	5/6 Costruzione degli Ideali.	5/7 Liturgia del Gruppo e del Lavoro.
Comunità	6° Campo	6/1 Esoterismo della nuova Religione mondiale.	6/2 Spazio infinito. Basi della nuova Religione.	6/3 Comunione con il mondo delle Idee.	6/4 Religiosità e comunione intelligente dell'Arte.	6/5 Comunione del Lavoro. Il Libro del Sistema.	6/6 **Nuova Religione mondiale**	6/7 Gerarchia della Comunità.
Ordinamento	7° Campo	7/1 Ritualità della vita di Gruppo e dei Misteri.	7/2 Preparativi. Attesa del Ritorno del Cristo.	7/3 Studio rituale della vita di Gruppo.	7/4 Armonia. Applicazione a tutti i rapporti di Gruppo.	7/5 Collaudo. Scelte. Difesa.	7/6 Riti e Cicli della vita sociale.	7/7 **Ordine. Ripristino del Piano**

Questo è *il terzo anno del Sesto settennio* da che si è assunta l'energia informante del Sesto Raggio dell'Idealismo astratto come Energia primaria per seminare i valori e gli ideali di una nuova Cultura e Civiltà e di una nuova Religione mondiale:[2] una qualità riunificante, sintetica, astraente verso l'Essenza, propria del **Mondo delle Idee** o delle Cause.

"Il potere accomunante del 6, senza ostacolare la forza ascensionale delle Idee e delle loro produzioni, garantisce l'unità del tutto e quindi l'accesso a qualunque di esse. …

Mondo delle Idee =
mondo degli Intervalli
mondo dell'Anima
libera coscienza
livello intuitivo
infinito
armonia conseguita
centralità
comunione universale." (Da *Le Mete Lontane*, Meta 6.3)

In particolare, nella matrice vivente a Lambdoma del Ciclo interiore del Piano, la Meta **6.3**

combina in sé la Meta primaria **6.6 – Nuova Religione mondiale** e la **3.3 – Iniziazione di Gruppo**: il *Gruppo umano* deve iniziarsi all'Idea dell'Unità e Fratellanza universali, verso la Comunione tra i mondi.

Occorre dunque ***concepire e attivare la forma pensiero di un'Umanità Una, gerarchica, animata dalla Volontà di Bene***.

Una Forma-pensiero *gerarchica* che non può che essere *Settenaria*:

L'Umanità è Volontà
è Amore
è Luce
L'Umanità è Armonia
è Pensiero
è Una
L'Umanità è Ordine

E che è *bene* seminare ai 4 'angoli del mondo' (vedi Segni del Cielo nella Croce dei solstizi ed equinozi) e secondo le 12 tappe zodiacali dell'Evoluzione della coscienza (vedi Celebrazione online delle 12 Attestazioni dell'Umanità Una).

Il 6.3-2024 è l'ultimo dei Sette passi verso la vetta del **2025 – Meta 6.4**, Data cruciale per le sorti del Pianeta e dell'Esteriorizzazione della Gerarchia.

Occorre *essere pronti in coscienza di Gruppo*: l'Umanità è sempre più potentemente sospinta a *disvelare la sua Realtà essenziale*, la sua *Anima*, quella Quarta Gerarchia umana che ci insegna dai piani interiori il governo *consapevole e creativo* del Pianeta e dei suoi regni naturali e che "ristabilirà il Piano di Amore e Luce sulla Terra".

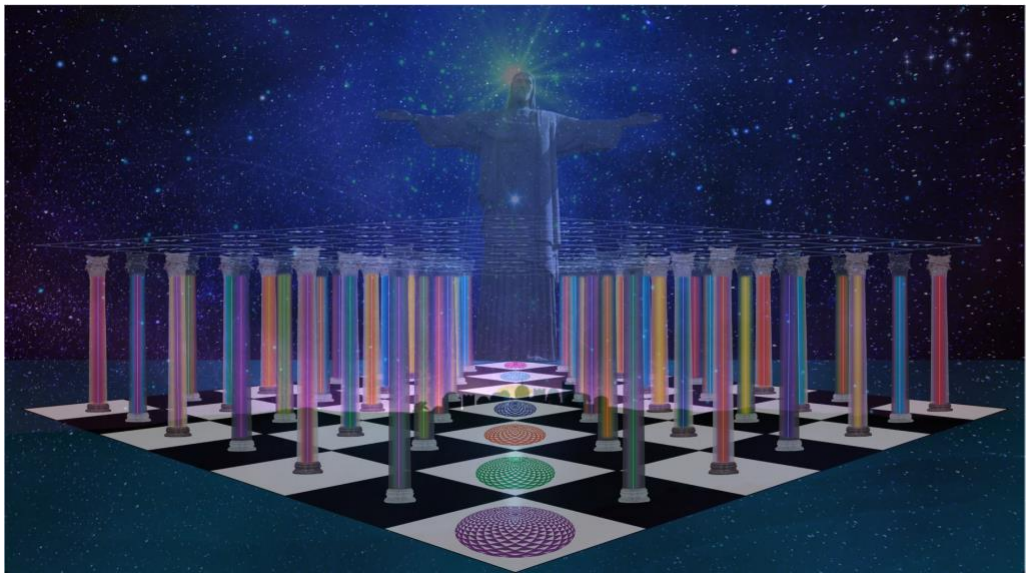

*

Veniamo dunque al piano esecutivo e ritmico della Semina 2024-6.3, *dal Cielo alla Terra, dalla Terra al Cielo*, suddiviso secondo le Sette *Direzioni di lavoro*:

1. Proposito

- solstizio 22 dicembre 2023: Meta 6.3 *Comunione con il Mondo delle Idee*
- Sole-Terra-Merak (9 febbraio): *Shamballa*
- Plutone in Aquarius trigono Giove in Gemini (14 giugno): *Dall'era dei Pesci all'era dell'Acquario*
- Novilunio Libra (2 ottobre): *La scienza dell'Impressione*
- Terra-Sole congiunto Merak (12 agosto): *Agenti di Impressione del Volere divino.*
- Novilunio Capricornus (11 gennaio): *L'Ashram della Sintesi*
- Plenilunio Aries (25 marzo): *Il Rapporto Shamballa-Umanità*

- Impulsi:

- Urano cong Marte (14 settembre): *La Terza Iniziazione*

2. Campo

- Wesak (24 aprile): *Rapporto Shamballa-Gerarchia*
- Sole-Terra-Sirio (5 gennaio): *La Gerarchia*
- Novilunio Taurus (8 maggio): *Il Nuovo Gruppo dei Servitori del Mondo*
- Giove cong Marte (16 ottobre): *Preparazione per la Riapparizione del Cristo*
- Sole cong. Sirio - Novilunio Cancer (6 luglio): *L'Opera della Gerarchia*
- Centro di Aquarius (4 febbraio): *Appello all'Unità nel Servizio*
- Novilunio Scorpio (1° novembre): *I Sentieri dell'Evoluzione umana*
- Cancer e Giorno Formula 6.3 (2 luglio): *L'Affermazione del Discepolo*

Le 12 Attestazioni dell'Umanità Una (12 passaggi di Segno):
- Novilunio Sagittario (13 dicembre 2023) - Annuncio della Celebrazione online delle 12 Attestazioni dell'Umanità Una online e dei relativi 12 articoli

Capricornus-Saturno-CC: L'Umanità attesta la Luce superna
Aquarius-Giove-CF: L'Umanità serve per realizzare la Fratellanza
Pisces-Plutone-CM: L'Umanità salva per donare Libertà
Aries-Mercurio-CC: L'Umanità inizia al potere igneo delle Idee
Taurus-Vulcano-CF: L'Umanità sprigiona Luce e Bellezza
Gemini-Venere-CM: L'Umanità unifica con Intelletto d'amore
Cancer-Nettuno-CC: L'Umanità spiritualizza la Sostanza
Leo-Sole-CF: L'Umanità governa dal Centro
Virgo-Luna-CM: L'Umanità nutre e manifesta il Cristo
Libra-Urano-CC: L'Umanità equilibra Spirito e Materia
Scorpio-Marte-CF: L'Umanità vince nel Nome dell'Armonia
Sagittarius-Terra-CM: L'Umanità dirige alla Verità

- Astrosofia:

- Plutone in Aquarius (Cambio eliocentrico di Segno: 22 Gennaio): *Rigenerazione globale*
- Giove congiunto Urano (14 marzo): *La Presenza umana centrale*
- Giove in Gemini e Novilunio Gemini (Cambio eliocentrico di Segno: 6 giugno): *La Luce cristica*

- Armonica:
Vedi Corso TPS 2024 alla Direzione Modello

3. Piano
- Plenilunio Gemini (23 maggio): *La Festa dell'Umanità*
- Saturno cong. Mercurio (28 febbraio): *L'Umanità*
- Marte cong. Plutone (11 marzo): *Il Discepolo mondiale*
- Saturno cong. Venere (22 novembre): *Il ruolo chiave dell'Umanità*

4. Modello
- Mercurio cong. Terra (12 aprile): *La tendenza spirituale del destino umano*
- Mercurio cong. Venere (18 gennaio): *Il Divino Ermafrodita* (regno umano-devico)
- Mercurio cong. Venere e Nettuno quadrato Marte (19 novembre): *L'Evoluzione devica*

Corso TPS 2024 su *I Sette Raggi e la Scienza dell'Armonica*: annuncio il 19 novembre 2023
- Date incontri: 19 dicembre 2023, 18 gennaio 2024, 22 febbraio (3 introduttivi), 21 marzo, 18 aprile, 16 maggio, 13 giugno, 19 settembre, 17 ottobre, 14 novembre, chiusura ed apertura nuovo Corso 2025: 12 dicembre 2024

- Psicosofia/ Guarigione:
- Venere cong. Giove (26 maggio)

- Etimosofia:
- Mercurio cong. Nettuno (3 marzo, 26 agosto): *Idee Uomo e Servitore*

5. Manifestazione:
- Venere cong. Saturno (7 aprile), Marte trigono Plutone (26 settembre): *Scienza*
- Novilunio Virgo (3 settembre): *La Legge della Rinascita*

6. Comunità
- *Sette Energie dell'Umanità Una* (Terra-Luminari):
    1) - Terra cong. Plutone (23 luglio): *L'Umanità è Volontà*
    2) - Terra congiunto a Giove in Gemini (7 dicembre): *L'Umanità è Amore*
    3) - Terra cong Saturno (8 settembre): *L'Umanità è Luce*
    4) - Terra cong Mercurio e Plenilunio di Leo-Sirio (19 agosto): *L'Umanità è Armonia*
    5) - Terra *opposto* Venere (4 giugno): *L'Umanità è Pensiero*
    6) - Terra cong. Nettuno (21 settembre): *L'Umanità è Una*
    7) - Terra cong. Urano - (17 novembre): *L'Umanità è Ordine*

- Ideali/Valori:
- Saturno congiunto Marte (17 maggio): 3.6 - *Realtà. Fuoco dell'Idea. Mondo del Fuoco*

- Religione:

- Nettuno cong. Venere (17 aprile): *Il Capo della Gerarchia*
- Nettuno cong. Marte (11 giugno): *La Grande Invocazione*

7. Ordinamento

- Plenilunio Capricornus (27 dicembre 2023): *Le sette leggi della vita dell'anima o di gruppo (con 6^ e 7^ Legge)*:
1^ Legge di Sacrificio - 4° R: Mercurio cong Plutone (17 febbraio 2024)
2^ La Legge di Impulso Magnetico - 2° R: Giove sestile Nettuno (12 maggio)
3^ La legge del Servizio - 6° R: Nettuno cong Venere (29 novembre)
4^ La Legge di Ripulsa - 1° R.: Plutone cong Mercurio (7 novembre)
5^ La Legge del Progresso di Gruppo - 7° R: Urano in 7^ qualità di Taurus (28 ottobre)

- Terra trigono Urano (15 luglio): *Il futuro ordine mondiale*

- Segni del Cielo:
- solstizi e equinozi

- Cicli:
- Novilunio Leo (4 agosto): *Giove e il Lavoro del Nuovo Gruppo dei Servitori del mondo*

- Ritualità 2024:
- 20 dicembre 2024

*

In conformità tra alto e basso, i *semi* della Nuova Religione dell'**Umanità Una** vengono orientati dalle e alle Potestà creatrici e psicogeometrie del Sistema solare e cosmico, per allestire, a imitazione dei costruttori di allineamenti megalitici e dei templi sacri, dei *canali vitali per il benefico compimento dell'Opera*.

Poste che siano le fondamenta nei Campi elisi, connessa ed orientata l'Opera alle Fonti della Vita, la sua realizzazione seguirà a tempo debito, secondo la progressiva *potenza di risonanza* di noi-umanità alle energie o Idee celesti, al *Mondo del Fuoco*.

Con tale umile attitudine, *umile* in quanto aderente al servizio della Terra al Cielo, *ardenti* di ignoranza e gioiosa dedizione, lavoriamo come se fossimo *costruttori del Futuro*, quali *unità di vita* attive del Sistema solare e dello Spazio infinito, creature mosse dalla volontà inarrestabile di collaborare armonicamente con il macrocosmo ed il Sovramundano.

"*Chi è ben orientato è la Via.*"

*

(In calce alle note seguono le effemeridi eliocentriche del 2024
con la scansione ritmata delle relative pubblicazioni ed allineamenti interiori)[3]

---

[1] Per il senso e significato del **coordinamento ritmico** tra i segni del Cielo e la Semina di TPS di *Idee, Formule e Forme per una nuova Cultura e Civiltà*, si vedano i documenti presentati negli scorsi anni nella 'direzione di lavoro' chiamata **Ritualità** presenti alla pagina Documenti alla 7^ sezione 'Ordinamento'.

[2] 6° Raggio (**Nettuno, *Marte***): Comunione, Comunità, Valori, Ideali, Religione, Comunicazione.

[3] L'ultima colonna delle Effemeridi riporta le "**49 Attestazioni del Piano**", ovvero la Semina **quotidiana** delle 49 Formule del Piano orientate al 2025, inaugurata dalla congiunzione eliocentrica di Giove-Saturno del **2 novembre 2020** in Aquarius (per la prima volta nel *Segno della Nuova Era* dal Rinascimento): il solstizio del **22 dicembre 2023**, impulso iniziale dell'anno 6.3, s'inaugura con la Formula **7.3** del **23°** ciclo di 49 giorni + 1 sintetico (dedicato alla Formula generale: **0/0** *L'Ordine planetario attesta il Piano di Amore e di Luce*), e così a seguire per tutto l'anno 2024. Si segnala il *Centro dei Centri* **4.4** de 25° Ciclo di tali 49 Cicli di 50 gg (2450 gg, circa 7 anni), che sarà l'11 marzo 2024: 4.4 *DAL POSTO DEL FUOCO CONTEMPLO E RIFLETTO IL MODELLO*.

EFFEMERIDI 2023/2024 - META 6.3
Tavola del Piano: Comunione con il Mondo delle Idee
Formula: Compongo le Formule ideali del Piano

EFFEMERIDI ELIOCENTRICHE TROPICALI												ASPETTI LUMINARI	ALLINEAMENTI CELESTI	SEMINA TPS	49 ATTESTAZIONI del PIANO
GIORNI		VUL	MER	VEN	TER	MAR	GIO	SAT	URA	NET	PLUT				
22/12/2023	V	CAN	GEM 7	VIR 6	GEM/CAN	SAG 3	TAU 5	PIS 2	TAU 6	PIS 7	CAP 7	MER CONGIUNTO TER - MER QUADRATO NET - VEN TRIGONO URA - MER TRIGONO SAT	SOLSTIZIO ASSE CAPRICORNUS-CANCER h 4.28: SOLE IN CAPRICORNUS	1. PROPOSITO - Meta 6.3 - ATTESTAZIONE CAPRICORNUS	7.3 Regolo l'ascesa all'Ordine solare
23/12/2023	S	LEO	CAN 1	VIR 6	CAN 1										7.4 Applico il canone della Bellezza
24/12/2023	D	LEO	CAN 2	VIR 6											7.5 Sublimo la forma e ne libero l'essenza
25/12/2023	L	VIR	CAN 3	VIR 7		SAG 5									7.6 Coordino il Lavoro della nuova Comunità umana
26/12/2023	m	VIR	CAN 6	VIR 7						PIS 7		VEN OPPOSTO NET			7.7 IRRADIO L'ORDINAMENTO GERARCHICO
27/12/2023	M	LIB	CAN 7	VIR 7						PIS 7	CAP 7	MER TRIGONO NET - MER OPPOSTO PLU - VEN TRIGONO PLU	PLENILUNIO CAPRICORNUS / AQUILA H 01:34	Le sette leggi della vita dell'anima o di gruppo	24° Ciclo (dalla cong. Giove-Saturno del 2/11/2020) 0/0 L'ORDINE PLANETARIO ATTESTA IL PIANO DI AMORE E DI LUCE
28/12/2023	G	SCO	LEO 1	VIR 7	CAN 2										1.1 SONO LA PRESENZA UMANA CENTRALE
29/12/2023	V	SCO	LEO 2	LIB 1											1.2 Sono il potere dell'Amore
30/12/2023	S	SAG	LEO 3	LIB 1								TER TRIGONO SAT - MER TRIGONO MAR - MER QUADRATO GIO			1.3 Sono Luce iniziatica
31/12/2023	D	CAP	LEO 5	LIB 1											1.4 Sono il suono della Bellezza
1/1/2024	L	CAP	LEO 6	LIB 2											1.5 Sono il principio creativo del Pensiero
2/1/2024	m	AQU	LEO 7	LIB 2	CAN 3										1.6 Sono il tessuto radiante dell'Unità
3/1/2024	M	PIS	VIR 1	LIB 2				PIS 2				MER OPPOSTO SAT			1.7 Sono volontà di Sintesi
4/1/2024	G	PIS	VIR 2	LIB 3		SAG 6									2.1 Attraggo i cuori alla Vetta
5/1/2024	V	ARI	VIR 3	LIB 3	CAN 4		TAU 5		TAU 6			MER TRIGONO GIO - MER TRIGONO URA	TERRA CONG. SIRIO (CANE MAGGIORE) - SOLE-TERRA-SIRIO: AMORE e CANOPO (NAVE ARGO)	La Gerarchia	2.2 SONO NEL CUORE DEL CRISTO
6/1/2024	S	TAU	VIR 5	LIB 3	CAN 5	SAG 6						VEN QUADRATO TER - MER QUADRATO MARTE	SOLE CONG. VEGA (LIRA)		2.3 Unisco l'Ordine al Maestro
7/1/2024	D	TAU	VIR 6	LIB 5	CAN 5		TAU 5					TER SESTILE GIO			2.4 Amo le infinite simmetrie spaziali
8/1/2024	L	GEM	VIR 7	LIB 5						PIS 7	CAP 7	MER OPPOSTO NET - MER TRIGONO PLU			2.5 Educo all'unità nella diversità
9/1/2024	m	CAN	LIB 1	LIB 5											2.6 Apro i cuori ai misteri del Cielo
10/1/2024	M	CAN	LIB 2	LIB 6											2.7 Innalzo ponti di Luce secondo la Regola dello Spazio
11/1/2024	G	LEO	LIB 2	LIB 6	CAN 6								TERRA CONG. CASTORE (GEMELLI) - NOVILUNIO CAPRICORNUS H 12.59	L'Ashram della Sintesi	3.1 Attivo i contatti egoici
12/1/2024	V	LEO	LIB 3	LIB 6	CAN 6	SAG 7			TAU 6			TER SESTILE URA - VEN SESTILE MAR			3.2 Traccio la via iniziatica
13/1/2024	S	VIR	LIB 5	LIB 7											3.3 ILLUMINO IL PROPOSITO PLANETARIO
14/1/2024	D	LIB	LIB 5	LIB 7							CAP 7	VEN QUADRATO PLU	TERRA CONG. POLLUCE (GEMELLI)		3.4 Guido il progresso iniziatico del gruppo
15/1/2024	L	LIB	LIB 6	LIB 7		SAG 7				PIS 7		MARTE QUADRATO NET			3.5 Progetto i ritmi e i cicli dell'avanzata
16/1/2024	m	SCO	LIB 7	SCO 1	CAN 7								TERRA CONG. PROCIONE (CANE MINORE)		3.6 Alimento il sacro Fuoco
17/1/2024	M	SAG	LIB 7	SCO 1	CAN 7					PIS 7	CAP 7	MER QUADRATO PLU - TER TRIGONO NET			3.7 Ricerco il dialogo con l'Infinito
18/1/2024	G	SAG	SCO 1	SCO 1								VEN CONGIUNTO MER	Terra entra nell'8^ Costellazione CANCRO (dal Centro Galattico a 0° Sag)	Il Divino Ermafrodita	4.1 Risuono all'Armonia gerarchica
19/1/2024	V	CAP	SCO 2	SCO 2				PIS 2				MER TRIGONO SAT			4.2 Guardo il Maestro negli occhi
20/1/2024	S	AQU	SCO 2	SCO 2	CAN/LEO			PIS 2			CAP 7	TER OPPOSTO PLU - VEN TRIGONO SAT	ASSE AQUARIUS-LEO h. 15:08	ATTESTAZIONE AQUARIUS	4.3 Mantengo la giusta direzione

LEGENDA DEI COLORI: ROSSO CONGIUNZIONE; AZZURRO OPPOSIZIONE; ORO TRIGONO; INDACO QUADRATURA; VERDE SESTILE.

SOLSTIZIO DI DICEMBRE: FRASI DI POTERE "Verità, Fratellanza, Libertà!" - "L'Umanità Una è volontà incessante di Armonia"

EFFEMERIDI 2024 - META 6.3
Tavola del Piano: Comunione con il Mondo delle Idee
Formula: Compongo le Formule ideali del Piano

EFFEMERIDI ELIOCENTRICHE TROPICALI												ASPETTI LUMINARI	ALLINEAMENTI CELESTI	SEMINA TPS	49 ATTESTAZIONI del PIANO
GIORNI		VUL	MER	VEN	TER	MAR	GIO	SAT	URA	NET	PLUT				
20/1/2024	S	AQU	SCO 2	SCO 2	CAN/LEO	SAG 7	TAU 5	PIS 2	TAU 6	PIS 7	CAP 7	TER OPPOSTO PLU - VEN TRIGONO SAT	ASSE AQUARIUS-LEO h. 15:08	ATTESTAZIONE AQUARIUS	*4.3 Mantengo la giusta direzione*
21/1/2024	D	AQU	SCO 3	SCO 2	LEO 1	CAP 1									*4.4 DAL POSTO DEL FUOCO CONTEMPLO E RIFLETTO IL MODELLO*
22/1/2024	L	PIS	SCO 3	SCO 3							AQU 1	PLUTONE IN AQUARIUS	SOLE CONG. ALTAIR (AQUILA)	*Rigenerazione globale*	*4.5 Delineo i contorni delle forme future*
23/1/2024		ARI	SCO 5	SCO 3			TAU 5					MER OPPOSTO GIO			*4.6 Esprimo l'incontro tra visibile e invisibile*
24/1/2024	M	ARI	SCO 6	SCO 3					TAU 6			MER OPPOSTO URA			*4.7 Accordo i modelli alla Regola aurea*
25/1/2024	G	TAU	SCO 6	SCO 3									PLENILUNIO AQUARIUS / CIGNO H 18.55		*5.1 Immetto nell'Opera energia propulsiva*
26/1/2024	V	GEM	SCO 7	SCO 5	LEO 2		TAU 5			PIS 7		MER TRIGONO NET - VEN OPPOSTO GIO			*5.2 Manifesto le risorse del Cuore*
27/1/2024	S	GEM	SCO 7	SCO 5											*5.3 Realizzo l'identità tra seme e seminatore*
28/1/2024	D	CAN	SAG 1	SCO 5								Asteroide/Musa Calliope cong. Mercurio			*5.4 Esploro la costruzione aurea del Pensiero*
29/1/2024	L	CAN	SAG 1	SCO 6					TAU 6			VEN OPPOSTO URA			*5.5 IMPRIMO IL PIANO NELLE MENTI UMANE*
30/1/2024	m	LEO	SAG 2	SCO 6		CAP 2									*5.6 Dispiego le nuove Bandiere di Luce*
31/1/2024	M	VIR	SAG 3	SCO 6	LEO 3							TER TRIGONO MER			*5.7 Conformo il Lavoro comune alla Liturgia celeste*
1/2/2024	G	VIR	SAG 3	SCO 7						PIS 7		VEN TRIGONO NET			*6.1 Chiamo alla Verità centrale*
2/2/2024	V	LIB	SAG 5	SCO 7											*6.2 Custodisco la sacralità della Comunione*
3/2/2024	S	SCO	SAG 5	SCO 7							AQU 1	VEN SESTILE PLU			*6.3 Compongo le Formule ideali del Piano*
4/2/2024	D	SCO	SAG 6	SAG 1	LEO 4								TERRA CONG. DUBHE (ORSA MAGGIORE)	*Appello all'Unità nel Servizio*	*6.4 Rivelo l'Arte dell'Unione*
5/2/2024	L	SAG	SAG 6	SAG 1	LEO 5	CAP 2		PIS 2				MARTE SESTILE SAT			*6.5 Penetro ed elaboro i Simboli eterni*
6/2/2024	m	CAP	**SAG 7**	SAG 1						**PIS 7**		MER QUADRATO NET - Asteroide/Musa Calliope cong. Venere			*6.6 RICONDUCO ALLA CULTURA DEL CIELO*
7/2/2024	M	CAP	SAG 7	SAG 2											*6.7 Garantisco la Legge dei giusti rapporti*
8/2/2024	G	AQU	CAP 1	SAG 2	**LEO 5**	CAP 3	**TAU 5**					TER QUADRATO GIO			*7.1 Identifico il Grande Rito celeste*
9/2/2024	V	AQU	CAP 1	**SAG 2**				**PIS 2**				VEN QUADRATO SAT	TERRA CONG. MERAK (ORSA MAGGIORE) - SOLE-TERRA-MERAK : VOLONTÀ	*Shamballa*	*7.2 Preparo e annuncio la Ricomparsa*
10/2/2024	S	PIS	CAP 2	SAG 3	LEO 6								NOVILUNIO AQUARIUS H 00.01		*7.3 Regolo l'ascesa all'Ordine solare*
11/2/2024	D	ARI	CAP 3	SAG 3	**LEO 6**	CAP 3			**TAU 6**			MER CONGIUNTO MARTE - TER QUADRATO URA			*7.4 Applico il canone della Bellezza*
12/2/2024	L	ARI	CAP 3	SAG 3											*7.5 Sublimo la forma e ne libero l'essenza*
13/2/2024	m	TAU	CAP 5	SAG 5								DIREZIONE SOL-VUL-GIO-URA			*7.6 Coordino il Lavoro della nuova Comunità umana*
14/2/2024	M	GEM	CAP 5	SAG 5			TAU 5		TAU 6			MER TRIGONO GIO - MER TRIGONO URA			*7.7 IRRADIO L'ORDINAMENTO GERARCHICO*
15/2/2024	G	GEM	CAP 6	SAG 5	LEO 7										*25°) 0/0 L'ORDINE PLANETARIO ATTESTA IL PIANO DI AMORE E DI LUCE*
16/2/2024	V	CAN	CAP 7	SAG 6		CAP 5									*1.1 SONO LA PRESENZA UMANA CENTRALE*
17/2/2024	S	LEO	CAP 7	SAG 6			TAU 6				CAP 7	MER CONGIUNTO PLU	Terra entra nella 9^ Costellazione LEONE (dal Centro Galattico a 0° Sag)	*La Legge del Sacrificio*	*1.2 Sono il potere dell'Amore*
18/2/2024	D	LEO	AQU 1	SAG 6								DIREZIONE SOL-VUL-TER			*1.3 Sono Luce iniziatica*
19/2/2024	L	VIR	AQU 1	SAG 6	**LEO/VIR**								ASSE PISCES - VIRGO h 05:14 TERRA CONG REGOLO (LEONE) - SOLE-TERRA-REGOLO : FORZA	ATTESTAZIONE PISCES	*1.4 Sono il suono della Bellezza*

LEGENDA DEI COLORI: ROSSO CONGIUNZIONE; AZZURRO OPPOSIZIONE; ORO TRIGONO; INDACO QUADRATURA; VERDE SESTILE.

SOLSTIZIO DI DICEMBRE: FRASI DI POTERE "Verità, Fratellanza, Libertà!" - "L'Umanità Una è volontà incessante di Armonia"

EFFEMERIDI 2024 - META 6.3
Tavola del Piano: Comunione con il Mondo delle Idee
Formula: Compongo le Formule ideali del Piano

EFFEMERIDI ELIOCENTRICHE TROPICALI												ASPETTI LUMINARI	ALLINEAMENTI CELESTI	SEMINA TPS	49 ATTESTAZIONI del PIANO
GIORNI		VUL	MER	VEN	TER	MAR	GIO	SAT	URA	NET	PLUT				
19/2/2024	L	VIR	AQU 1	SAG 6	LEO/VIR	CAP 5	TAU 6	PIS 2	TAU 6	PIS 7	AQU 1		ASSE PISCES - VIRGO h 05:14 TERRA CONG REGOLO (LEONE) - SOLE-TERRA-REGOLO : FORZA	ATTESTAZIONE PISCES	*1.4 Sono il suono della Bellezza*
20/2/2024	m	LIB	AQU 2	SAG 7	VIR 1					PIS 7		VEN QUADRATO NET			*1.5 Sono il principio creativo del Pensiero*
21/2/2024	M	LIB	AQU 3	SAG 7											*1.6 Sono il tessuto radiante dell'Unità*
22/2/2024	G	SCO	AQU 5	SAG 7											*1.7 Sono volontà di Sintesi*
23/2/2024	V	SAG	AQU 5	CAP 1			TAU 6					MER QUADRATO GIO	SOLE CONG. FOMALHAUT (PESCE AUSTRALE) - TERRA-SOLE-FOMALHAUT : ORDINE		*2.1 Attraggo i cuori alla Vetta*
24/2/2024	S	SAG	AQU 6	CAP 1		CAP 6			TAU 6			MER QUADRATO URA	PLENILUNIO PISCES / DRAGO H 13.32 - SOLE CONG. DENEB (CIGNO)		*2.2 SONO NEL CUORE DEL CRISTO*
25/2/2024	D	CAP	AQU 7	CAP 1	VIR 2	CAP 6	TAU 6					MARTE TRIGONO GIO			*2.3 Unisco l'Ordine al Maestro*
26/2/2024	L	CAP	AQU 7	CAP 2								DIREZIONE SOL-VUL-PLU			*2.4 Amo le infinite simmetrie spaziali*
27/2/2024	m	AQU	PIS 1	CAP 2	VIR 2	CAP 6			TAU 6			VEN TRIGONO TER - MARTE TRIGONO URA			*2.5 Educo all'unità nella diversità*
28/2/2024	M	PIS	PIS 2	CAP 2	VIR 2			PIS 2				MER CONGIUNTO SAT - TERRA OPPOSTO SATURNO - MER OPPOSTO TER - VEN SESTILE SAT		*L'Umanità*	*2.6 Apro i cuori ai misteri del Cielo*
29/2/2024	G	PIS	PIS 3	CAP 3											*2.7 Innalzo ponti di Luce secondo la Regola dello Spazio*
1/3/2024	V	ARI	PIS 5	CAP 3	VIR 3										*3.1 Attivo i contatti egoici*
2/3/2024	S	TAU	PIS 6	CAP 3								DIREZIONE SOL-VUL-GIO-URA			*3.2 Traccio la via iniziatica*
3/3/2024	D	TAU	PIS 6	CAP 5						PIS 6		MER CONGIUNTO NET		ETIMOSOFIA di *Uomo*	*3.3 ILLUMINO IL PROPOSITO PLANETARIO*
4/3/2024	L	GEM	PIS 7	CAP 5		CAP 7									*3.4 Guido il progresso iniziatico del gruppo*
5/3/2024	m	CAN	ARI 1	CAP 5	VIR 4								SOLE CONG. ACHERNAR (ERIDANO)		*3.5 Progetto i ritmi e i cicli dell'avanzata*
6/3/2024	M	CAN	ARI 2	CAP 6	VIR 5	CAP 7				PIS 7		MARTE SESTILE NET			*3.6 Alimento il sacro Fuoco*
7/3/2024	G	LEO	ARI 3	CAP 6	VIR 5		TAU 6	PIS 3	TAU 6			VEN TRIGONO GIO - VEN TRIGONO URA			*3.7 Ricerco il dialogo con l'Infinito*
8/3/2024	V	VIR	ARI 5	CAP 6								DIREZIONE SOL-VUL-TER			*4.1 Risuono all'Armonia gerarchica*
9/3/2024	S	VIR	ARI 7	CAP 6								VEN QUADRATO MER			*4.2 Guardo il Maestro negli occhi*
10/3/2024	D	LIB	TAU 1	CAP 7						PIS 7		VEN SESTILE NET	NOVILUNIO PISCES H 10.02		*4.3 Mantengo la giusta direzione*
11/3/2024	L	SCO	TAU 2	CAP 7	VIR 6							MARTE CONGIUNTO PLU		*Il Discepolo mondiale*	*4.4 DAL POSTO DEL FUOCO CONTEMPLO E RIFLETTO IL MODELLO* *(Centro dei 49 Cicli)*
12/3/2024	m	SCO	TAU 3	CAP 7		AQU 1						VEN CONG PLU			*4.5 Delineo i contorni delle forme future*
13/3/2024	M	SAG	TAU 5	AQU 1	VIR 6		TAU 6		TAU 6			MER CONGIUNTO GIO - MER CONGIUNTO URA - TER TRIGONO GIO - TER TRIGONO URA			*4.6 Esprimo l'incontro tra visibile e invisibile*
14/3/2024	G	SAG	TAU 6	AQU 1		AQU 1	TAU 6		TAU 6		AQU 1	GIOVE CONGIUNTO URANO - VENERE CONG MARTE - MER TRIGONO PLU - MER TRIGONO MARTE - MER TRIGONO VEN		*La Presenza umana centrale*	*4.7 Accordo i modelli alla Regola aurea*
15/3/2024	V	CAP	GEM 1	AQU 1								DIREZIONE SOL-VUL-PLU			*5.1 Immetto nell'Opera energia propulsiva*
16/3/2024	S	CAP	GEM 2	AQU 2	VIR 7										*5.2 Manifesto le risorse del Cuore*
17/3/2024	D	AQU	GEM 3	AQU 2	VIR 7					PIS 7		TER OPPOSTO NET	Terra entra nella 10^ Costellazione VERGINE (dal Centro Galattico a 0° Sag) TERRA CONG. ALKAID (ORSA MAGGIORE)	SEGNI DEL CIELO EQUINOZIO	*5.3 Realizzo l'identità tra seme e seminatore*
18/3/2024	L	PIS	GEM 5	AQU 2											*5.4 Esploro la costruzione aurea del Pensiero*
19/3/2024	m	ARI	GEM 7	AQU 3											*5.5 IMPRIMO IL PIANO NELLE MENTI UMANE*
20/3/2024	M	ARI	CAN 1	AQU 3	VIR/LIB	AQU 2					AQU 1	TER TRIGONO PLU	EQUINOZIO-ASSE ARIES-LIBRA h 04:07	ATTESTAZIONE ARIES	*5.6 Dispiego le nuove Bandiere di Luce*

LEGENDA DEI COLORI: ROSSO CONGIUNZIONE; AZZURRO OPPOSIZIONE; ORO TRIGONO; INDACO QUADRATURA; VERDE SESTILE.

SOLSTIZIO DI DICEMBRE: FRASI DI POTERE "Verità, Fratellanza, Libertà!" - "L'Umanità Una è volontà incessante di Armonia"

EFFEMERIDI 2024 - META 6.3
Tavola del Piano: Comunione con il Mondo delle Idee
Formula: Compongo le Formule ideali del Piano

EFFEMERIDI ELIOCENTRICHE TROPICALI												ASPETTI LUMINARI	ALLINEAMENTI CELESTI	SEMINA TPS	49 ATTESTAZIONI del PIANO
GIORNI		VUL	MER	VEN	TER	MAR	GIO	SAT	URA	NET	PLUT				
20/3/2024	M	ARI	CAN 1	AQU 3	VIR/LIB	AQU 2	TAU 6	PIS 3	TAU 6	PIS 7	AQU 1		EQUINOZIO-ASSE ARIES-LIBRA h 04:07	ATTESTAZIONE ARIES	5.6 Dispiego le nuove Bandiere di Luce
21/3/2024	G	TAU	CAN 2	AQU 5	LIB 1							DIREZIONE SOL-VUL-GIO-URA			5.7 Conformo il Lavoro comune alla Liturgia celeste
22/3/2024	V	GEM	CAN 3	AQU 5											6.1 Chiamo alla Verità centrale
23/3/2024	S	GEM	CAN 6	AQU 5											6.2 Custodisco la sacralità della Comunione
24/3/2024	D	CAN	CAN 7	AQU 5							AQU 1	MER OPPOSTO PLU			6.3 Compongo le Formule ideali del Piano
25/3/2024	L	LEO	LEO 1	AQU 6									PLENILUNIO ARIES / ORSA MAGGIORE H 8.01	Il Rapporto Shamballa-Umanità	6.4 Rivelo l'Arte dell'Unione
26/3/2024	m	LEO	LEO 2	AQU 6	LIB 2	AQU 2	TAU 6					VEN QUADRATO GIO - MER OPPOSTO MARTE			6.5 Penetro ed elaboro i Simboli eterni
27/3/2024	M	VIR	LEO 3	AQU 6					TAU 6			VEN QUADRATO URA			6.6 RICONDUCO ALLA CULTURA DEL CIELO
28/3/2024	G	LIB	LEO 5	AQU 6		AQU 3	TAU 6		TAU 6			DIREZIONE SOL-VUL-TER - MER QUADRATO GIO - MER QUADRATO URA			6.7 Garantisco la Legge dei giusti rapporti
29/3/2024	V	LIB	LEO 6	AQU 7								MER OPPOSTO VEN			7.1 Identifico il Grande Rito celeste
30/3/2024	S	SCO	LEO 7	AQU 7											7.2 Preparo e annuncio la Ricomparsa
31/3/2024	D	SCO	VIR 1	AQU 7	LIB 3										7.3 Regolo l'ascesa all'Ordine solare
1/4/2024	L	SAG	VIR 2	PIS 1				PIS 3				MER OPPOSTO SAT			7.4 Applico il canone della Bellezza
2/4/2024	m	CAP	VIR 3	PIS 1											7.5 Sublimo la forma e ne libero l'essenza
3/4/2024	M	CAP	VIR 5	PIS 1								DIREZIONE SOL-VUL-PLU			7.6 Coordino il Lavoro della nuova Comunità umana
4/4/2024	G	AQU	VIR 6	PIS 2	LIB 4	AQU 4	TAU 6		TAU 6			TER TRIGONO MAR - MER TRIGONO GIO - MER TRIGONO URA	SOLE CONG. SIRRAH (PEGASO-ANDROMEDA)		7.7 IRRADIO L'ORDINAMENTO GERARCHICO
5/4/2024	V	PIS	VIR 7	PIS 2	LIB 5	AQU 5				PIS 7		MER OPPOSTO NET			26°) 0/0 L'ORDINE PLANETARIO ATTESTA IL PIANO DI AMORE E DI LUCE
6/4/2024	S	PIS	LIB 1	PIS 2							AQU 1	MER TRIGONO PLU			1.1 SONO LA PRESENZA UMANA CENTRALE
7/4/2024	D	ARI	LIB 1	PIS 3				PIS 3				VEN CONGIUNTO SAT		Scienza	1.2 Sono il potere dell'Amore
8/4/2024	L	TAU	LIB 2	PIS 3									NOVILUNIO ARIES H 20.22		1.3 Sono Luce iniziatica
9/4/2024	m	TAU	LIB 3	PIS 3											1.4 Sono il suono della Bellezza
10/4/2024	M	GEM	LIB 5	PIS 5	LIB 6										1.5 Sono il principio creativo del Pensiero
11/4/2024	G	CAN	LIB 5	PIS 5		AQU 5						MER TRIGONO MARTE			1.6 Sono il tessuto radiante dell'Unità
12/4/2024	V	CAN	LIB 6	PIS 5	LIB 6		TAU 7					MER CONGIUNTO TER		La tendenza spirituale del destino umano	1.7 Sono volontà di Sintesi
13/4/2024	S	LEO	LIB 7	PIS 6		AQU 6							TERRA CONG. SPICA (VERGINE) E ARTURO (BOOTE)		2.1 Attraggo i cuori alla Vetta
14/4/2024	D	VIR	LIB 7	PIS 6					TAU 6		AQU 1	MER QUADRATO PLU - VEN SESTILE URA			2.2 SONO NEL CUORE DEL CRISTO
15/4/2024	L	VIR	SCO 1	PIS 6	LIB 7										2.3 Unisco l'Ordine al Maestro
16/4/2024	m	LIB	SCO 2	PIS 6		AQU 6	TAU 7		TAU 6			MAR QUADRATO URA - VEN SESTILE GIO	Terra entra nell'11^ Costellazione BILANCIA (dal Centro Galattico a 0° Sag)		2.4 Amo le infinite simmetrie spaziali
17/4/2024	M	LIB	SCO 2	PIS 7				PIS 3		PIS 7		DIREZIONE SOL-VUL-TER - VENERE CONG NETTUNO - MER TRIGONO SAT		Il Capo della Gerarchia	2.5 Educo all'unità nella diversità
18/4/2024	G	SCO	SCO 3	PIS 7											2.6 Apro i cuori ai misteri del Cielo
19/4/2024	V	SAG	SCO 3	PIS 7	LIB/SCO						AQU 1	VEN SESTILE PLU	ASSE TAURUS - SCORPIO h 16:00	ATTESTAZIONE TAURUS	2.7 Innalzo ponti di Luce secondo la Regola dello Spazio

LEGENDA DEI COLORI: ROSSO CONGIUNZIONE; AZZURRO OPPOSIZIONE; ORO TRIGONO; INDACO QUADRATURA; VERDE SESTILE.

EQUINOZIO DI MARZO: FRASI DI POTERE "Luce, Amore, Ordine!" - "L'Umanità Una è la Gerarchia dell'Amore intelligente"

EFFEMERIDI 2024 - META 6.3
Tavola del Piano: Comunione con il Mondo delle Idee
Formula: Compongo le Formule ideali del Piano

EFFEMERIDI ELIOCENTRICHE TROPICALI												ASPETTI LUMINARI	ALLINEAMENTI CELESTI	SEMINA TPS	49 ATTESTAZIONI del PIANO
GIORNI		VUL	MER	VEN	TER	MAR	GIO	SAT	URA	NET	PLUT				
19/4/2024	V	SAG	SCO 3	PIS 7	LIB/SCO	AQU 6	TAU 7	PIS 3	TAU 6	PIS 7	AQU 1	VEN SESTILE PLU	ASSE TAURUS - SCORPIO h 16:00	ATTESTAZIONE TAURUS	2.7 Innalzo ponti di Luce secondo la Regola dello Spazio
20/4/2024	S	SAG	SCO 5	ARI 1	SCO 1						AQU 1	TER QUADRATO PLU			3.1 Attivo i contatti egoici
21/4/2024	D	CAP	SCO 6	ARI 1		AQU 7	TAU 7		TAU 6			DIREZIONE SOL-VUL-PLU - MARTE QUADRATO GIO - MER OPPOSTO URA - MER OPPOSTO GIO			3.2 Traccio la via iniziatica
22/4/2024	L	AQU	SCO 6	ARI 1					TAU 6			Musa Tersicore cong Urano			3.3 ILLUMINO IL PROPOSITO PLANETARIO
23/4/2024	m	AQU	SCO 7	ARI 2		AQU 7				PIS 7		MER QUADRATO MARTE - MER TRIGONO NET			3.4 Guido il progresso iniziatico del gruppo
24/4/2024	M	PIS	AQU 7	ARI 2									PLENILUNIO TAURUS / PLEIADI H 1.50	Wesak: Rapporto Shamballa-Gerarchia	3.5 Progetto i ritmi e i cicli dell'avanzata
25/4/2024	G	ARI	SAG 1	ARI 2	SCO 2										3.6 Alimento il sacro Fuoco
26/4/2024	V	ARI	SAG 1	ARI 3											3.7 Ricerco il dialogo con l'Infinito
27/4/2024	S	TAU	SAG 2	ARI 3								DIREZIONE SOL-VUL-GIO-URA	SOLE CONG HAMAL (ARIETE) e SCHEDAR (CASSIOPEA)		4.1 Risuono all'Armonia gerarchica
28/4/2024	D	GEM	SAG 3	ARI 3				PIS 3				MER QUADRATO SAT			4.2 Guardo il Maestro negli occhi
29/4/2024	L	GEM	SAG 3	ARI 5		PIS 1									4.3 Mantengo la giusta direzione
30/4/2024	m	CAN	SAG 5	ARI 5	SCO 3										4.4 DAL POSTO DEL FUOCO CONTEMPLO E RIFLETTO IL MODELLO
1/5/2024	M	LEO	SAG 5	ARI 5	SCO 3			PIS 3				MER TRIGONO VEN - TER TRIGONO SAT - Asteroide/Musa Calliope cong. Mercurio			4.5 Delineo i contorni delle forme future
2/5/2024	G	LEO	SAG 6	ARI 6									TERRA CONG. ACRUX (CROCE DEL SUD)		4.6 Esprimo l'incontro tra visibile e invisibile
3/5/2024	V	VIR	SAG 6	ARI 6											4.7 Accordo i modelli alla Regola aurea
4/5/2024	S	VIR	SAG 7	ARI 6						PIS 7		MER QUADRATO NET			5.1 Immetto nell'Opera energia propulsiva
5/5/2024	D	LIB	SAG 7	ARI 7	SCO 4							Musa Tersicore cong Giove			5.2 Manifesto le risorse del Cuore
6/5/2024	L	SCO	CAP 1	ARI 7	SCO 5							DIREZIONE SOL-VUL-TER			5.3 Realizzo l'identità tra seme e seminatore
7/5/2024	m	SCO	CAP 1	ARI 7		PIS 2									5.4 Esploro la costruzione aurea del Pensiero
8/5/2024	M	SAG	CAP 2	TAU 1							AQU 1	VEN QUADRATO PLU	NOVILUNIO TAURUS H 5.23	Il Nuovo Gruppo dei Servitori del Mondo	5.5 IMPRIMO IL PIANO NELLE MENTI UMANE
9/5/2024	G	CAP	CAP 3	TAU 1											5.6 Dispiego le nuove Bandiere di Luce
10/5/2024	V	CAP	CAP 3	TAU 1								DIREZIONE SOL-VUL-PLU			5.7 Conformo il Lavoro comune alla Liturgia celeste
11/5/2024	S	AQU	CAP 5	TAU 1	SCO 6										6.1 Chiamo alla Verità centrale
12/5/2024	D	PIS	CAP 5	TAU 2			TAU 7			PIS 7		GIOVE SESTILE NETTUNO		La Legge di Impulso Magnetico	6.2 Custodisco la sacralità della Comunione
13/5/2024	L	PIS	CAP 6	TAU 2	SCO 6				TAU 6			TER OPPOSTO URA - MER TRIGONO URA			6.3 Compongo le Formule ideali del Piano
14/5/2024	m	ARI	CAP 7	TAU 2		PIS 2	TAU 7					MARTE SESTILE VEN - MER TRIGONO GIO	TERRA CONG. AGENA (CENTAURO)		6.4 Rivelo l'Arte dell'Unione
15/5/2024	M	TAU	CAP 7	TAU 3		PIS 3		PIS 3			AQU 1	MER CONGIUNTO PLU - VEN SESTILE SAT			6.5 Penetro ed elaboro i Simboli eterni
16/5/2024	G	TAU	AQU 1	TAU 3	SCO 7										6.6 RICONDUCO ALLA CULTURA DEL CIELO
17/5/2024	V	GEM	AQU 1	TAU 3		PIS 3		PIS 3				SAT CONGIUNTO MARTE	SOLE CONG. ALGOL (PERSEO) - Terra entra nella 12^ Costellazione SCORPIONE (dal Centro Galattico a 0° Sag)	3.6 - Realtà. Fuoco dell'Idea. Mondo del Fuoco	6.7 Garantisco la Legge dei giusti rapporti
18/5/2024	S	CAN	AQU 2	TAU 5	SCO 7		TAU 7			PIS 7		TER TRIGONO NET - TER OPPOSTO GIO			7.1 Identifico il Grande Rito celeste
19/5/2024	D	CAN	AQU 3	TAU 5											7.2 Preparo e annuncio la Ricomparsa
20/5/2024	L	LEO	AQU 5	TAU 5	SCO/SAG								ASSE GEMINI - SAGITTARIUS h 15:00 - TERRA-SOLE-ALCIONE: LUCE	ATTESTAZIONE GEMINI	7.3 Regolo l'ascesa all'Ordine solare

LEGENDA DEI COLORI: ROSSO CONGIUNZIONE; AZZURRO OPPOSIZIONE; ORO TRIGONO; INDACO QUADRATURA; VERDE SESTILE.

EQUINOZIO DI MARZO: FRASI DI POTERE "Luce, Amore, Ordine!" - "L'Umanità Una è la Gerarchia dell'Amore intelligente"

EFFEMERIDI 2024 - META 6.3
Tavola del Piano: Comunione con il Mondo delle Idee
Formula: Compongo le Formule ideali del Piano

EFFEMERIDI ELIOCENTRICHE TROPICALI												ASPETTI LUMINARI	ALLINEAMENTI CELESTI	SEMINA TPS	49 ATTESTAZIONI del PIANO
GIORNI		VUL	MER	VEN	TER	MAR	GIO	SAT	URA	NET	PLUT				
20/5/2024	L	LEO	AQU 5	TAU 5	SCO/SAG	PIS 3	TAU 7	PIS 3	TAU 6	PIS 7	AQU 1		ASSE GEMINI - SAGITTARIUS h 15:00 - TERRA-SOLE-ALCIONE: LUCE	ATTESTAZIONE GEMINI	7.3 Regolo l'ascesa all'Ordine solare
21/5/2024	m	LEO	AQU 5	TAU 6	SAG 1						AQU 1	TER SESTILE PLU			7.4 Applico il canone della Bellezza
22/5/2024	M	VIR	AQU 6	TAU 6		PIS 5			TAU 6			VEN CONGIUNTO URA - MER QUADRATO VEN - MER QUADRATO URA			7.5 Sublimo la forma e ne libero l'essenza
23/5/2024	G	LIB	AQU 7	TAU 6			TAU 7					MER QUADRATO GIO	PLENILUNIO GEMINI / ORIONE H 15.54	La Festa dell'Umanità	7.6 Coordino il Lavoro della nuova Comunità umana
24/5/2024	V	LIB	AQU 7	TAU 7											7.7 IRRADIO L'ORDINAMENTO GERARCHICO
25/5/2024	S	SCO	PIS 1	TAU 7	SAG 1					PIS 7		VEN SESTILE NET - TER QUADRATO MER			27°) 0/0 L'ORDINE PLANETARIO ATTESTA IL PIANO DI AMORE E DI LUCE
26/5/2024	D	SAG	PIS 2	TAU 7	SAG 2		TAU 7					VEN CONGIUNTO GIO		PSICOSOFIA	1.1 SONO LA PRESENZA UMANA CENTRALE
27/5/2024	L	SAG	PIS 3	GEM 1				PIS 3			AQU 1	MER CONGIUNTO SAT - PLU TRIGONO VEN			1.2 Sono il potere dell'Amore
28/5/2024	m	CAP	PIS 5	GEM 1		PIS 5						MER CONGIUNTO MARTE			1.3 Sono Luce iniziatica
29/5/2024	M	CAP	PIS 6	GEM 1								DIREZIONE SOL-VUL-PLU			1.4 Sono il suono della Bellezza
30/5/2024	G	AQU	PIS 6	GEM 2		PIS 6				PIS 7		MER CONGIUNTO NETTUNO			1.5 Sono il principio creativo del Pensiero
31/5/2024	V	PIS	PIS 7	GEM 2									TERRA CONG. ANTARES (SCORPIONE): UNIONE SOLE CONG. ALDEBARAN (TORO): ARMONIA		1.6 Sono il tessuto radiante dell'Unità
1/6/2024	S	PIS	ARI 1	GEM 2	SAG 3							TER OPPOSTO VEN			1.7 Sono volontà di Sintesi
2/6/2024	D	ARI	ARI 2	GEM 3	SAG 3							MER TRIGONO TER			2.1 Attraggo i cuori alla Vetta
3/6/2024	L	TAU	ARI 3	GEM 3	SAG 3			PIS 3				TER QUADRATO SAT - VEN QUADRATO SAT			2.2 SONO NEL CUORE DEL CRISTO
4/6/2024	m	TAU	ARI 5	GEM 3		PIS 6			TAU 6			TERRA OPPOSTO VENERE - DIREZIONE SOL-TER-VUL-URA-GIO MARTE SESTILE URA		L'Umanità è Pensiero	2.3 Unisco l'Ordine al Maestro
5/6/2024	M	GEM	ARI 7	GEM 3	SAG 4						AQU 1	MER QUADRATO PLU			2.4 Amo le infinite simmetrie spaziali
6/6/2024	G	CAN	TAU 1	GEM 5	SAG 5								GIOVE IN GEMINI - NOVILUNIO GEMINI H 14.39	La Luce cristica	2.5 Educo all'unità nella diversità
7/6/2024	V	CAN	TAU 2	GEM 5		PIS 7	GEM 1						SOLE CONG. RIGEL (ORIONE) - ALLINEAMENTO STELLE ORIONE		2.6 Apro i cuori ai misteri del Cielo
8/6/2024	S	LEO	TAU 3	GEM 5											2.7 Innalzo ponti di Luce secondo la Regola dello Spazio
9/6/2024	D	VIR	TAU 5	GEM 6					TAU 6			MER CONGIUNTO URA			3.1 Attivo i contatti egoici
10/6/2024	L	VIR	TAU 6	GEM 6			GEM 1					MER CONGIUNTO GIO			3.2 Traccio la via iniziatica
11/6/2024	m	LIB	GEM 1	GEM 6	SAG 6	PIS 7				PIS 7		MARTE CONGIUNTO NET		La Grande Invocazione	3.3 ILLUMINO IL PROPOSITO PLANETARIO
12/6/2024	M	SCO	GEM 2	GEM 7									SOLE CONG. CAPELLA (AURIGA) e MINTAKA (CINTURA ORIONE)		3.4 Guido il progresso iniziatico del gruppo
13/6/2024	G	SCO	GEM 3	GEM 7		PIS 7		PIS 3		PIS 7		VEN QUADRATO NET - VEN QUADRATO MARTE - MER QUADRATO SAT			3.5 Progetto i ritmi e i cicli dell'avanzata
14/6/2024	V	SAG	GEM 5	GEM 7	SAG 6		GEM 1				AQU 1	DIREZIONE SOL-VUL-TER - GIOVE TRIGONO PLUTONE MER OPPOSTO TER	SOLE CONG. ALNILAM (CINTURA ORIONE)		3.6 Alimento il sacro Fuoco
15/6/2024	S	SAG	GEM 7	CAN 1		ARI 1	GEM 1			PIS 7	AQU 1	MER CONGIUNTO VEN - MARTE SESTILE GIO - MARTE SESTILE PLU - MER QUADRATO NET	SOLE CONG. ALNITAK (CINTURA ORIONE)		3.7 Ricerco il dialogo con l'Infinito
16/6/2024	D	CAP	CAN 1	CAN 1	SAG 7										4.1 Risuono all'Armonia gerarchica
17/6/2024	L	AQU	CAN 2	CAN 1				PIS 3				MER TRIGONO SAT - Asteroide/Musa Calliope cong. Terra		SEGNI DEL CIELO SOLSTIZIO	4.2 Guardo il Maestro negli occhi
18/6/2024	m	AQU	CAN 3	CAN 2									Terra entra nella 1^ Costellazione SAGITTARIO (Centro Galattico a 0 Sag) - ALLINEAMENTO SOLE-TERRA-CENTRO GALATTICO		4.3 Mantengo la giusta direzione
19/6/2024	M	PIS	CAN 6	CAN 2									TERRA CONG. ELTANIN (DRAGO) - SOLE CONG. STELLA POLARE E BETELGEUSE		4.4 DAL POSTO DEL FUOCO CONTEMPLO E RIFLETTO IL MODELLO
20/6/2024	G	ARI	CAN 7	CAN 2	SAG/CAP					PIS 7	AQU 1	MER TRIGONO NET - MER OPPOSTO PLU	SOLSTIZIO ASSE CANCER - CAPRICORNUS h 22.52 ATTESTAZIONE ORDINE PLANETARIO	ATTESTAZIONE CANCER	4.5 Delineo i contorni delle forme future

LEGENDA DEI COLORI: ROSSO CONGIUNZIONE; AZZURRO OPPOSIZIONE; ORO TRIGONO; INDACO QUADRATURA; VERDE SESTILE.

EQUINOZIO DI MARZO: FRASI DI POTERE "Luce, Amore, Ordine!" - "L'Umanità Una è la Gerarchia dell'Amore intelligente"

EFFEMERIDI 2024 - META 6.3
Tavola del Piano: Comunione con il Mondo delle Idee
Formula: Compongo le Formule ideali del Piano

EFFEMERIDI ELIOCENTRICHE TROPICALI												ASPETTI LUMINARI	ALLINEAMENTI CELESTI	SEMINA TPS	49 ATTESTAZIONI del PIANO
GIORNI		VUL	MER	VEN	TER	MAR	GIO	SAT	URA	NET	PLUT				
20/6/2024	G	ARI	CAN 7	CAN 2	SAG/CAP	ARI 1	GEM 1	PIS 3	TAU 6	PIS 7	AQU 1	MER TRIGONO NET - MER OPPOSTO PLU	SOLSTIZIO ASSE CANCER - CAPRICORNUS h 22.52 ATTESTAZIONE ORDINE PLANETARIO	ATTESTAZIONE CANCER	*4.5 Delineo i contorni delle forme future*
21/6/2024	V	ARI	LEO 1	CAN 3	CAP 1										*4.6 Esprimo l'incontro tra visibile e invisibile*
22/6/2024	S	TAU	LEO 2	CAN 3				PIS 3				VEN TRIGONO SAT	1° PLENILUNIO CANCER / UNICORNO H 3.09		*4.7 Accordo i modelli alla Regola aurea*
23/6/2024	D	GEM	LEO 3	CAN 3		ARI 2									*5.1 Immetto nell'Opera energia propulsiva*
24/6/2024	L	GEM	LEO 5	CAN 5											*5.2 Manifesto le risorse del Cuore*
25/6/2024	m	CAN	LEO 6	CAN 5											*5.3 Realizzo l'identità tra seme e seminatore*
26/6/2024	M	LEO	LEO 7	CAN 5									TERRA CONG. KAUS AUSTRALIS (SAGITTARIO)		*5.4 Esploro la costruzione aurea del Pensiero*
27/6/2024	G	LEO	VIR 1	CAN 6	CAP 2										*5.5 IMPRIMO IL PIANO NELLE MENTI UMANE*
28/6/2024	V	VIR	VIR 2	CAN 6					TAU 6			VEN SESTILE URA			*5.6 Dispiego le nuove Bandiere di Luce*
29/6/2024	S	LIB	VIR 3	CAN 6				PIS 3				MER OPPOSTO SAT			*5.7 Conformo il Lavoro comune alla Liturgia celeste*
30/6/2024	D	LIB	VIR 5	CAN 7											*6.1 Chiamo alla Verità centrale*
1/7/2024	L	SCO	VIR 6	CAN 7	CAP 2	ARI 3				PIS 7		NET TRIGONO VEN - TER QUADRATO MARTE			*6.2 Custodisco la sacralità della Comunione*
2/7/2024	m	SCO	VIR 7	CAN 7	CAP 3					PIS 7		MER OPPOSTO NET		*L'Affermazione del Discepolo*	*6.3 Compongo le Formule ideali del Piano*
3/7/2024	M	SAG	LIB 1	LEO 1			GEM 1				AQU 1	MER TRIGONO GIO - MER TRIGONO PLU - VEN OPPOSTO PLU			*6.4 Rivelo l'Arte dell'Unione*
4/7/2024	G	CAP	LIB 1	LEO 1								DIREZIONE SOL-VUL-TER - Musa Polimnia cong. Nettuno			*6.5 Penetro ed elaboro i Simboli eterni*
5/7/2024	V	CAP	LIB 2	LEO 1	CAP 3			PIS 3				DIREZIONE SOL-VUL-PLU - TER SESTILE SAT			*6.6 RICONDUCO ALLA CULTURA DEL CIELO*
6/7/2024	S	AQU	LIB 3	LEO 2	CAP 4	ARI 3						MER OPPOSTO MARTE - MER QUADRATO TER	SOLE CONG. SIRIO (CANE MAGGIORE) - ALLINEAMENTO TERRA-SOLE-SIRIO: AMORE - SOLE CONG. CANOPO (NAVE ARGO) NOVILUNIO CANCER H. 00:59	*L'Opera della Gerarchia*	*6.7 Garantisco la Legge dei giusti rapporti*
7/7/2024	D	PIS	LIB 5	LEO 2	CAP 5								TERRA CONG. VEGA (LIRA)		*7.1 Identifico il Grande Rito celeste*
8/7/2024	L	PIS	LIB 5	LEO 2											*7.2 Preparo e annuncio la Ricomparsa*
9/7/2024	m	ARI	LIB 6	LEO 2		ARI 5									*7.3 Regolo l'ascesa all'Ordine solare*
10/7/2024	M	TAU	LIB 7	LEO 3											*7.4 Applico il canone della Bellezza*
11/7/2024	G	TAU	LIB 7	LEO 3							AQU 1	MER QUADRATO PLU			*7.5 Sublimo la forma e ne libero l'essenza*
12/7/2024	V	GEM	SCO 1	LEO 3	CAP 6								SOLE CONG. CASTORE (GEMELLI)		*7.6 Coordino il Lavoro della nuova Comunità umana*
13/7/2024	S	CAN	SCO 2	LEO 5		ARI 5						VEN TRIGONO MARTE			*7.7 IRRADIO L'ORDINAMENTO GERARCHICO*
14/7/2024	D	CAN	SCO 2	LEO 5											*28°) 0/0 L'ORDINE PLANETARIO ATTESTA IL PIANO DI AMORE E DI LUCE*
15/7/2024	L	LEO	SCO 3	LEO 5	CAP 6			PIS 3	TAU 6			TER TRIGONO URA - MER TRIGONO SAT	SOLE CONG. POLLUCE (GEMELLI)	*Il futuro Ordine mondiale*	*1.1 SONO LA PRESENZA UMANA CENTRALE*
16/7/2024	m	VIR	SCO 3	LEO 6											*1.2 Sono il potere dell'Amore*
17/7/2024	M	VIR	SCO 5	LEO 6					TAU 6			VEN QUADRATO URA			*1.3 Sono Luce iniziatica*
18/7/2024	G	LIB	SCO 6	LEO 6	CAP 7	ARI 6							SOLE - PROCIONE (CANE MINORE)		*1.4 Sono il suono della Bellezza*
19/7/2024	V	LIB	SCO 6	LEO 7								MER OPPOSTO URANO - MER QUADRATO VEN	Terra entra nella 2^ Costellazione CAPRICORNO (dal Centro Galattico a 0° Sag)		*1.5 Sono il principio creativo del Pensiero*
20/7/2024	S	SCO	SCO 7	LEO 7	CAP 7					PIS 7		TER SESTILE NET - MER TRIGONO NET			*1.6 Sono il tessuto radiante dell'Unità*
21/7/2024	D	SAG	SCO 7	LEO 7									2° PLENILUNIO CANCER / UNICORNO H 12.18. - VENERE CONG. REGOLO (5° RAGGIO)		*1.7 Sono volontà di Sintesi*
22/7/2024	L	SAG	SAG 1	VIR 1	CAP/AQU		GEM 1					MER OPPOSTO GIO	ASSE LEO-AQUARIUS h 09:45 - SOLE IN LEO	ATTESTAZIONE LEO	*2.1 Attraggo i cuori alla Vetta*

LEGENDA DEI COLORI: ROSSO CONGIUNZIONE; AZZURRO OPPOSIZIONE; ORO TRIGONO; INDACO QUADRATURA; VERDE SESTILE.

SOLSTIZIO DI GIUGNO - FRASI DI POTERE : "Armonia, Potenza, Unità!" - "L'Umanità Una è l'Artista del Pensiero"

EFFEMERIDI 2024 - META 6.3
Tavola del Piano: Comunione con il Mondo delle Idee
Formula: Compongo le Formule ideali del Piano

EFFEMERIDI ELIOCENTRICHE TROPICALI												ASPETTI LUMINARI	ALLINEAMENTI CELESTI	SEMINA TPS	49 ATTESTAZIONI del PIANO
GIORNI		VUL	MER	VEN	TER	MAR	GIO	SAT	URA	NET	PLUT				
22/7/2024	L	SAG	SAG 1	VIR 1	CAP/AQU	ARI 6	GEM 1	PIS 3	TAU 6	PIS 7	AQU 1	MER OPPOSTO GIO	ASSE LEO-AQUARIUS h 09:45 - SOLE IN LEO	ATTESTAZIONE LEO	2.1 Attraggo i cuori alla Vetta
23/7/2024	m	CAP	SAG 1	VIR 1	AQU 1		GEM 1				AQU 1	TERRA CONG. PLUTONE - DIREZIONE SOL-VUL-TER E DIREZIONE SOL-VUL-PLU - VEN QUADRATO GIO		L'Umanità è Volontà	2.2 SONO NEL CUORE DEL CRISTO
24/7/2024	M	AQU	SAG 2	VIR 1									TERRA CONG. ALTAIR (AQUILA)		2.3 Unisco l'Ordine al Maestro
25/7/2024	G	AQU	SAG 3	VIR 2											2.4 Amo le infinite simmetrie spaziali
26/7/2024	V	PIS	SAG 3	VIR 2		ARI 7		PIS 3				MER QUADRATO SAT			2.5 Educo all'unità nella diversità
27/7/2024	S	ARI	SAG 5	VIR 2	AQU 1		GEM 1					TER TRIGONO GIO			2.6 Apro i cuori ai misteri del Cielo
28/7/2024	D	ARI	SAG 5	VIR 3	AQU 2										2.7 Innalzo ponti di Luce secondo la Regola dello Spazio
29/7/2024	L	TAU	SAG 6	VIR 3											3.1 Attivo i contatti egoici
30/7/2024	m	GEM	SAG 6	VIR 3				PIS 3				VEN OPPOSTO SAT			3.2 Traccio la via iniziatica
31/7/2024	M	GEM	SAG 7	VIR 5		ARI 7						MER TRIGONO MARTE			3.3 ILLUMINO IL PROPOSITO PLANETARIO
1/8/2024	G	CAN	SAG 7	VIR 5											3.4 Guido il progresso iniziatico del gruppo
2/8/2024	V	LEO	CAP 1	VIR 5	AQU 3							Asteroide/Musa Calliope cong. Mercurio			3.5 Progetto i ritmi e i cicli dell'avanzata
3/8/2024	S	LEO	CAP 2	VIR 6		TAU 1	GEM 2								3.6 Alimento il sacro Fuoco
4/8/2024	D	VIR	CAP 2	VIR 6		TAU 1					AQU 1	MARTE QUADRATO PLU	NOVILUNIO LEO H 13.14	Giove e il Lavoro del Nuovo Gruppo dei Servitori del mondo	3.7 Ricerco il dialogo con l'Infinito
5/8/2024	L	VIR	CAP 3	VIR 6					TAU 6			VEN TRIGONO URA			4.1 Risuono all'Armonia gerarchica
6/8/2024	m	LIB	CAP 3	VIR 7				SAT 4							4.2 Guardo il Maestro negli occhi
7/8/2024	M	SCO	CAP 5	VIR 7	AQU 4			SAT 5		PIS 7		VEN OPPOSTP NET	SOLE CONG. DUBHE (ORSA MAGGIORE)		4.3 Mantengo la giusta direzione
8/8/2024	G	SCO	CAP 5	VIR 7	AQU 5										4.4 DAL POSTO DEL FUOCO CONTEMPLO E RIFLETTO IL MODELLO
9/8/2024	V	SAG	CAP 6	LIB 1					TAU 6		AQU 1	MER TRIGONO URA - VEN TRIGONO PLU			4.5 Delineo i contorni delle forme future
10/8/2024	S	CAP	CAP 7	LIB 1											4.6 Esprimo l'incontro tra visibile e invisibile
11/8/2024	D	CAP	CAP 7	LIB 1							AQU 1	MER CONG PLU			4.7 Accordo i modelli alla Regola aurea
12/8/2024	L	AQU	AQU 1	LIB 2		TAU 2	GEM 2					VEN TRIGONO GIO	SOLE CONG. MERAK (ORSA MAGGIORE) - TERRA-SOLE-MERAK: VOLONTÀ	Agenti di Impressione del Volere divino	5.1 Immetto nell'Opera energia propulsiva
13/8/2024	m	PIS	AQU 2	LIB 2	AQU 6	TAU 2	GEM 2					MER TRIGONO GIO - MER QUADRATO MARTE			5.2 Manifesto le risorse del Cuore
14/8/2024	M	PIS	AQU 2	LIB 2								MER TRIGONO VEN			5.3 Realizzo l'identità tra seme e seminatore
15/8/2024	G	ARI	AQU 3	LIB 3											5.4 Esploro la costruzione aurea del Pensiero
16/8/2024	V	TAU	AQU 5	LIB 3	AQU 6				TAU 6			TER QUADRATO URA			5.5 IMPRIMO IL PIANO NELLE MENTI UMANE
17/8/2024	S	TAU	AQU 5	LIB 3											5.6 Dispiego le nuove Bandiere di Luce
18/8/2024	D	GEM	AQU 6	LIB 3	AQU 7										5.7 Conformo il Lavoro comune alla Liturgia celeste
19/8/2024	L	CAN	AQU 7	LIB 5	AQU 7							TERRA CONG MERCURIO	PLENILUNIO LEO / CANE MAGGIORE & MINORE H. 20.27	L'Umanità è Armonia	6.1 Chiamo alla Verità centrale
20/8/2024	m	CAN	AQU 7	LIB 5		TAU 3							Terra entra nella 3^ Costellazione ACQUARIO (dal Centro Galattico a 0° Sag)		6.2 Custodisco la sacralità della Comunione
21/8/2024	M	LEO	PIS 1	LIB 5											6.3 Compongo le Formule ideali del Piano
22/8/2024	G	LEO	PIS 2	LIB 6	AQU/PIS								ASSE VIRGO-PISCES h 16.56 : SOLE IN VIRGO - SOLE CONG. REGOLO (LEONE) - TERRA-SOLE-REGOLO: FORZA	ATTESTAZIONE VIRGO	6.4 Rivelo l'Arte dell'Unione

LEGENDA DEI COLORI: ROSSO CONGIUNZIONE; AZZURRO OPPOSIZIONE; ORO TRIGONO; INDACO QUADRATURA; VERDE SESTILE.

SOLSTIZIO DI GIUGNO - FRASI DI POTERE : "Armonia, Potenza, Unità!" - "L'Umanità Una è l'Artista del Pensiero"

EFFEMERIDI 2024 - META 6.3
Tavola del Piano: Comunione con il Mondo delle Idee
Formula: Compongo le Formule ideali del Piano

EFFEMERIDI ELIOCENTRICHE TROPICALI												ASPETTI LUMINARI	ALLINEAMENTI CELESTI	SEMINA TPS	49 ATTESTAZIONI del PIANO
GIORNI		VUL	MER	VEN	TER	MAR	GIO	SAT	URA	NET	PLUT				
22/8/2024	G	LEO	PIS 2	LIB 6	AQU/PIS	TAU 3	GEM 2	PIS 5	TAU 6	PIS 7	AQU 1		ASSE VIRGO-PISCES h 16.56 : SOLE IN VIRGO SOLE CONG. REGOLO (LEONE) - TERRA-SOLE-REGOLO: FORZA	ATTESTAZIONE VIRGO	6.4 Rivelo l'Arte dell'Unione
23/8/2024	V	VIR	PIS 3	LIB 6	PIS 1			PIS 5				MER CONG SAT			6.5 Penetro ed elaboro i Simboli eterni
24/8/2024	S	LIB	PIS 5	LIB 6											6.6 RICONDUCO ALLA CULTURA DEL CIELO
25/8/2024	D	LIB	PIS 6	LIB 7											6.7 Garantisco la Legge dei giusti rapporti
26/8/2024	L	SCO	PIS 7	LIB 7						PIS 7		MER CONG NET		ETIMOSOFIA di *Servitore*	7.1 Identifico il Grande Rito celeste
27/8/2024	m	SAG	PIS 7	LIB 7									TERRA CONG. FOMALHAUT (PESCE AUSTRALE) - SOLE-TERRA-FOMALHAUT: ORDINE		7.2 Preparo e annuncio la Ricomparsa
28/8/2024	M	SAG	ARI 1	SCO 1	PIS 2						AQU 1	VEN QUADRATO PLU	TERRA CONG. DENEB (CIGNO) - SATURNO CONG. ACHERNAR		7.3 Regolo l'ascesa all'Ordine solare
29/8/2024	G	CAP	ARI 2	SCO 1		TAU 5		PIS 5				SAT SESTILE MARTE			7.4 Applico il canone della Bellezza
30/8/2024	V	AQU	ARI 3	SCO 1	PIS 2		GEM 2					TER QUADRATO GIO	DIREZIONE SOL-VUL-PLU		7.5 Sublimo la forma e ne libero l'essenza
31/8/2024	S	AQU	ARI 5	SCO 2											7.6 Coordino il Lavoro della nuova Comunità umana
1/9/2024	D	PIS	ARI 6	SCO 2									DIREZIONE SOL-VUL-TER		7.7 IRRADIO L'ORDINAMENTO GERARCHICO
2/9/2024	L	PIS	TAU 1	SCO 2							AQU 1	MER QUADRATO PLU			29°) 0/0 L'ORDINE PLANETARIO ATTESTA IL PIANO DI AMORE E DI LUCE
3/9/2024	m	ARI	TAU 2	SCO 3	PIS 3							VEN TRIGONO TER	NOVILUNIO VIRGO H 3.57	La Legge della Rinascita	1.1 SONO LA PRESENZA UMANA CENTRALE
4/9/2024	M	TAU	TAU 3	SCO 3								MER OPPOSTO VEN			1.2 Sono il potere dell'Amore
5/9/2024	G	GEM	TAU 5	SCO 3		TAU 5			TAU 5			MER CONG MARTE E URANO			1.3 Sono Luce iniziatica
6/9/2024	V	GEM	TAU 6	SCO 5				PIS 5				VEN TRIGONO SAT			1.4 Sono il suono della Bellezza
7/9/2024	S	CAN	GEM 1	SCO 5	PIS 4	TAU 6					AQU 1	MER TRIGONO PLU	TERRA CONG. ACHERNAR (ERIDANO)		1.5 Sono il principio creativo del Pensiero
8/9/2024	D	CAN	GEM 2	SCO 5	PIS 5		GEM 2	PIS 5				TERRA CONG SATURNO - MER CONG GIOVE		L'Umanità è Luce	1.6 Sono il tessuto radiante dell'Unità
9/9/2024	L	LEO	GEM 3	SCO 6											1.7 Sono volontà di Sintesi
10/9/2024	m	VIR	GEM 5	SCO 6		TAU 6						VEN OPPOSTO MARTE			2.1 Attraggo i cuori alla Vetta
11/9/2024	M	VIR	GEM 7	SCO 6					TAU 6			VEN OPPOSTO URA			2.2 SONO NEL CUORE DEL CRISTO
12/9/2024	G	LIB	CAN 1	SCO 6											2.3 Unisco l'Ordine al Maestro
13/9/2024	V	SCO	CAN 2	SCO 7	PIS 6										2.4 Amo le infinite simmetrie spaziali
14/9/2024	S	SCO	CAN 3	SCO 7		TAU 6		PIS 5	TAU 6	PIS 7		MARTE CONGIUNTO URA - VEN TRIGONO NET - MER TRIGONO SAT		La Terza Iniziazione	2.5 Educo all'unità nella diversità
15/9/2024	D	SAG	CAN 6	SAG 1	PIS 6						AQU 1	MER TRIGONO TER - VEN SESTILE PLU			2.6 Apro i cuori ai misteri del Cielo
16/9/2024	L	SAG	CAN 7	SAG 1		TAU 7					AQU 1	MER OPPOSTO PLU			2.7 Innalzo ponti di Luce secondo la Regola dello Spazio
17/9/2024	m	CAP	LEO 1	SAG 1			GEM 2		TAU 6			DIREZIONE SOL-VUL-PLU - MER TRIGONO VEN TER SESTILE URA			3.1 Attivo i contatti egoici
18/9/2024	M	AQU	LEO 2	SAG 1	PIS 7								PLENILUNIO VIRGO / NAVE ARGO H. 4.36		3.2 Traccio la via iniziatica
19/9/2024	G	AQU	LEO 3	SAG 2	PIS 7	TAU 7						TER SESTILE MARTE	Terra entra nella 4^ Costellazione PESCI (dal Centro Galattico a 0° Sag) - SOLE CONG. ALKAID (ORSA MAGGIORE) e POLO NORD GALATTICO	SEGNI DEL CIELO EQUINOZIO	3.3 ILLUMINO IL PROPOSITO PLANETARIO
20/9/2024	V	PIS	LEO 5	SAG 2								DIREZIONE SOL-VUL-TER			3.4 Guido il progresso iniziatico del gruppo
21/9/2024	S	ARI	LEO 6	SAG 2	PIS 7	TAU 7	GEM 2		TAU 6	PIS 7		TERRA CONG NETTUNO - VEN OPPOSTO GIO - MER QUADRATO URA - MER QUADRATO MARTE MARTE SESTILE NET		L'Umanità è Una	3.5 Progetto i ritmi e i cicli dell'avanzata
22/9/2024	D	ARI	LEO 7	SAG 3	PIS/ARI								EQUINOZIO - ASSE LIBRA-ARIES h 14:44: SOLE IN LIBRA	ATTESTAZIONE LIBRA	3.6 Alimento il sacro Fuoco

LEGENDA DEI COLORI: ROSSO CONGIUNZIONE; AZZURRO OPPOSIZIONE; ORO TRIGONO; INDACO QUADRATURA; VERDE SESTILE.

SOLSTIZIO DI GIUGNO - FRASI DI POTERE : "Armonia, Potenza, Unità!" - "L'Umanità Una è l'Artista del Pensiero"

EFFEMERIDI 2024 - META 6.3
Tavola del Piano: Comunione con il Mondo delle Idee
Formula: Compongo le Formule ideali del Piano

EFFEMERIDI ELIOCENTRICHE TROPICALI												ASPETTI LUMINARI	ALLINEAMENTI CELESTI	SEMINA TPS	49 ATTESTAZIONI del PIANO
GIORNI		VUL	MER	VEN	TER	MAR	GIO	SAT	URA	NET	PLUT				
22/9/2024	D	ARI	LEO 7	SAG 3	PIS/ARI	TAU 7	GEM 2	PIS 5	TAU 6	PIS 7	AQU 1		EQUINOZIO - ASSE LIBRA-ARIES h 14:44: SOLE IN LIBRA	ATTESTAZIONE LIBRA	3.6 Alimento il sacro Fuoco
23/9/2024	L	TAU	VIR 1	SAG 3	ARI 1						AQU 1	TER SESTILE PLU			3.7 Ricerco il dialogo con l'Infinito
24/9/2024	m	GEM	VIR 2	SAG 3			GEM 2					MER QUADRATO GIO			4.1 Risuono all'Armonia gerarchica
25/9/2024	M	GEM	VIR 3	SAG 5		GEM 1		PIS 5				MER QUADRATO VEN - VEN QUADRATO SAT - MER OPPOSTO SAT			4.2 Guardo il Maestro negli occhi
26/9/2024	G	CAN	VIR 5	SAG 5		GEM 1					AQU 1	MARTE TRIGONO PLU		SCIENZA	4.3 Mantengo la giusta direzione
27/9/2024	V	LEO	VIR 6	SAG 5				PIS 5				MER TRIGONO URA			4.4 DAL POSTO DEL FUOCO CONTEMPLO E RIFLETTO IL MODELLO
28/9/2024	S	LEO	VIR 7	SAG 6	ARI 2		GEM 3			PIS 7		MER OPPOSTO NET			4.5 Delineo i contorni delle forme future
29/9/2024	D	VIR	LIB 1	SAG 6		GEM 1					AQU 1	MER TRIGONO MARTE - MER TRIGONO PLU			4.6 Esprimo l'incontro tra visibile e invisibile
30/9/2024	L	LIB	LIB 1	SAG 6	ARI 2							MER OPPOSTO TER			4.7 Accordo i modelli alla Regola aurea
1/10/2024	m	LIB	LIB 2	SAG 7			GEM 3					MER TRIGONO GIO			5.1 Immetto nell'Opera energia propulsiva
2/10/2024	M	SCO	LIB 3	SAG 7									NOVILUNIO LIBRA H. 20:49	La Scienza dell'Impressione	5.2 Manifesto le risorse del Cuore
3/10/2024	G	SCO	LIB 5	SAG 7	ARI 3		GEM 3			PIS 7		VEN QUADRATO NET - TER SESTILE GIO			5.3 Realizzo l'identità tra seme e seminatore
4/10/2024	V	SAG	LIB 5	SAG 7											5.4 Esploro la costruzione aurea del Pensiero
5/10/2024	S	CAP	LIB 6	CAP 1		GEM 2									5.5 IMPRIMO IL PIANO NELLE MENTI UMANE
6/10/2024	D	CAP	LIB 7	CAP 1								DIREZIONE SOL-VUL-PLU			5.6 Dispiego le nuove Bandiere di Luce
7/10/2024	L	AQU	LIB 7	CAP 1	ARI 4						AQU 1	MER QUADRATO PLU	TERRA CONG. SIRRAH (ANDROMEDA)		5.7 Conformo il Lavoro comune alla Liturgia celeste
8/10/2024	m	PIS	SCO 1	CAP 2	ARI 5										6.1 Chiamo alla Verità centrale
9/10/2024	M	PIS	SCO 2	CAP 2											6.2 Custodisco la sacralità della Comunione
10/10/2024	G	ARI	SCO 2	CAP 2								DIREZIONE SOL-VUL-TER			6.3 Compongo le Formule ideali del Piano
11/10/2024	V	TAU	SCO 3	CAP 3											6.4 Rivelo l'Arte dell'Unione
12/10/2024	S	TAU	SCO 3	CAP 3				PIS 5				MER TRIGONO SAT			6.5 Penetro ed elaboro i Simboli eterni
13/10/2024	D	GEM	SCO 5	CAP 3	ARI 6										6.6 RICONDUCO ALLA CULTURA DEL CIELO
14/10/2024	L	CAN	SCO 6	CAP 5		GEM 3		PIS 5				VEN SESTILE SAT - Asteroide/Musa Calliope cong. Venere			6.7 Garantisco la Legge dei giusti rapporti
15/10/2024	m	CAN	SCO 6	CAP 5					TAU 6			MER OPPOSTO URA			7.1 Identifico il Grande Rito celeste
16/10/2024	M	LEO	SCO 7	CAP 5		GEM 3	GEM 3			PIS 7		MARTE CONGIUNTO GIO - MER TRIGONO NET		Preparazione per la Riapparizione del Cristo	7.2 Preparo e annuncio la Ricomparsa
17/10/2024	G	VIR	SCO 7	CAP 6									SOLE CONG. SPICA (VERGINE) E ARTURO (BOOTE) PLENILUNIO LIBRA / CROCE DEL SUD H. 13:28		7.3 Regolo l'ascesa all'Ordine solare
18/10/2024	V	VIR	SAG 1	CAP 6	ARI 7										7.4 Applico il canone della Bellezza
19/10/2024	S	LIB	SAG 1	CAP 6					TAU 6			VEN TRIGONO URA			7.5 Sublimo la forma e ne libero l'essenza
20/10/2024	D	LIB	SAG 2	CAP 7									Terra entra nella 5^ Costellazione ARIETE (dal Centro Galattico a 0° Sag)		7.6 Coordino il Lavoro della nuova Comunità umana
21/10/2024	L	SCO	SAG 3	CAP 7		GEM 3	GEM 3					MER OPPOSTO GIO - MER OPPOSTO MARTE			7.7 IRRADIO L'ORDINAMENTO GERARCHICO
22/10/2024	m	SAG	SAG 3	CAP 7	ARI 7					PIS 7		TER QUADRATO VEN - VEN SESTILE NET			30°) 0/0 L'ORDINE PLANETARIO ATTESTA IL PIANO DI AMORE E DI LUCE
23/10/2024	M	SAG	SAG 5	AQU 1	ARI/TAU			PIS 5			AQU 1	VEN CONGIUNTO PLU - MER QUADRATO SAT	ASSE SCORPIO - TAURUS h 00:15 SOLE IN SCORPIO	ATTESTAZIONE SCORPIO	1.1 SONO LA PRESENZA UMANA CENTRALE

LEGENDA DEI COLORI: ROSSO CONGIUNZIONE; AZZURRO OPPOSIZIONE; ORO TRIGONO; INDACO QUADRATURA; VERDE SESTILE.

EQUINOZIO DI SETTEMBRE - FRASI DI POTERE : "Saggezza, Compassione, Vittoria!" - "L'Umanità è Gioia, Forza, Bellezza!"

EFFEMERIDI 2024 - META 6.3
Tavola del Piano: Comunione con il Mondo delle Idee
Formula: Compongo le Formule ideali del Piano

EFFEMERIDI ELIOCENTRICHE TROPICALI												ASPETTI LUMINARI	ALLINEAMENTI CELESTI	SEMINA TPS	49 ATTESTAZIONI del PIANO
GIORNI		VUL	MER	VEN	TER	MAR	GIO	SAT	URA	NET	PLUT				
23/10/2024	M	SAG	SAG 5	AQU 1	ARI/TAU	GEM 3	GEM 3	PIS 5	TAU 6	PIS 7	AQU 1	VEN CONGIUNTO PLU - MER QUADRATO SAT	ASSE SCORPIO - TAURUS h 00:15 SOLE IN SCORPIO	ATTESTAZIONE SCORPIO	1.1 SONO LA PRESENZA UMANA CENTRALE
24/10/2024	G	CAP	SAG 5	AQU 1	TAU 1	GEM 5					AQU 1	TER QUADRATO PLU			1.2 Sono il potere dell'Amore
25/10/2024	V	AQU	SAG 6	AQU 1											1.3 Sono Luce iniziatica
26/10/2024	S	AQU	SAG 6	AQU 1											1.4 Sono il suono della Bellezza
27/10/2024	D	PIS	SAG 7	AQU 2						PIS 7		MER QUADRATO NET			1.5 Sono il principio creativo del Pensiero
28/10/2024	L	ARI	SAG 7	AQU 2	TAU 2	GEM 5		PIS 5	TAU 7			SAT QUADRATO MARTE		La Legge del Progresso di Gruppo	1.6 Sono il tessuto radiante dell'Unità
29/10/2024	m	ARI	CAP 1	AQU 2								DIREZIONE SOL-VUL-PLU			1.7 Sono volontà di Sintesi
30/10/2024	M	TAU	CAP 2	AQU 3	TAU 2							MER TRIGONO TER			2.1 Attraggo i cuori alla Vetta
31/10/2024	G	GEM	CAP 2	AQU 3			GEM 3					VEN TRIGONO GIO	TERRA CONG. HAMAL (ARIETE)		2.2 SONO NEL CUORE DEL CRISTO
1/11/2024	V	GEM	CAP 3	AQU 3									NOVILUNIO SCORPIO H 13.48	I Sentieri dell'Evoluzione umana	2.3 Unisco l'Ordine al Maestro
2/11/2024	S	CAN	CAP 3	AQU 5	TAU 3	GEM 6									2.4 Amo le infinite simmetrie spaziali
3/11/2024	D	LEO	CAP 5	AQU 5											2.5 Educo all'unità nella diversità
4/11/2024	L	LEO	CAP 5	AQU 5								Asteroide/Musa Calliope cong. Mercurio	SOLE CONG. ACRUX (CROCE DEL SUD)		2.6 Apro i cuori ai misteri del Cielo
5/11/2024	m	VIR	CAP 6	AQU 6		GEM 6			TAU 7			VEN TRIGONO MARTE - MER TRIGONO URA			2.7 Innalzo ponti di Luce secondo la Regola dello Spazio
6/11/2024	M	LIB	CAP 7	AQU 6	TAU 4										3.1 Attivo i contatti egoici
7/11/2024	G	LIB	AQU 1	AQU 6	TAU 5				TAU 7		AQU 1	MER CONGIUNTO PLU - VEN QUADRATO URA		La Legge di Ripulsa	3.2 Traccio la via iniziatica
8/11/2024	V	SCO	AQU 1	AQU 7											3.3 ILLUMINO IL PROPOSITO PLANETARIO
9/11/2024	S	SCO	AQU 2	AQU 7											3.4 Guido il progresso iniziatico del gruppo
10/11/2024	D	SAG	AQU 2	AQU 7	TAU 5			PIS 5				TER SESTILE SAT			3.5 Progetto i ritmi e i cicli dell'avanzata
11/11/2024	L	CAP	AQU 3	PIS 1											3.6 Alimento il sacro Fuoco
12/11/2024	m	CAP	AQU 5	PIS 1	TAU 6	GEM 7						DIREZIONE SOL-VUL-PLU			3.7 Ricerco il dialogo con l'Infinito
13/11/2024	M	AQU	AQU 5	PIS 1	TAU 6							MER QUADRATO TER			4.1 Risuono all'Armonia gerarchica
14/11/2024	G	PIS	AQU 6	PIS 1											4.2 Guardo il Maestro negli occhi
15/11/2024	V	PIS	AQU 7	PIS 2		GEM 7						MER TRIGONO MARTE	PLENILUNIO SCORPIO / OFIUCO h. 22.30		4.3 Mantengo la giusta direzione
16/11/2024	S	ARI	PIS 1	PIS 2									SOLE CONG. AGENA (CENTAURO)		4.4 DAL POSTO DEL FUOCO CONTEMPLO E RIFLETTO IL MODELLO
17/11/2024	D	TAU	PIS 1	PIS 2	TAU 7				TAU 7			TERRA CONGIUNTO URA		L'Umanità è Ordine	4.5 Delineo i contorni delle forme future
18/11/2024	L	TAU	PIS 2	PIS 3								DIREZIONE SOL-VUL-TER	TERRA CONG. ALGOL (PERSEO)		4.6 Esprimo l'incontro tra visibile e invisibile
19/11/2024	m	GEM	PIS 3	PIS 3		GEM 7	GEM 3			PIS 7		MER CONGIUNTO VEN - - NETTUNO QUADRATO MARTE - MER QUADRATO GIO	Terra entra nella 6^ Costellazione TORO (dal Centro Galattico a 0° Sag)	L'Evoluzione Devica	4.7 Accordo i modelli alla Regola aurea
20/11/2024	M	CAN	PIS 5	PIS 3	TAU 7		GEM 3	PIS 5		PIS 7		MER CONGIUNTO SAT - NET SESTILE TER - VEN QUADRATO GIO			5.1 Immetto nell'Opera energia propulsiva
21/11/2024	G	CAN	PIS 6	PIS 5	TAU/GEM								ASSE SAGITTARIUS - GEMINI h 20:57: SOLE IN SAGITTARIUS	ATTESTAZIONE SAGITTARIUS	5.2 Manifesto le risorse del Cuore

LEGENDA DEI COLORI: ROSSO CONGIUNZIONE; AZZURRO OPPOSIZIONE; ORO TRIGONO; INDACO QUADRATURA; VERDE SESTILE.

EQUINOZIO DI SETTEMBRE - FRASI DI POTERE : "Saggezza, Compassione, Vittoria!" - "L'Umanità è Gioia, Forza, Bellezza!"

EFFEMERIDI 2024 - META 6.3
Tavola del Piano: Comunione con il Mondo delle Idee
Formula: Compongo le Formule ideali del Piano

EFFEMERIDI ELIOCENTRICHE TROPICALI												ASPETTI LUMINARI	ALLINEAMENTI CELESTI	SEMINA TPS	49 ATTESTAZIONI del PIANO
GIORNI		VUL	MER	VEN	TER	MAR	GIO	SAT	URA	NET	PLUT				
21/11/2024	G	CAN	PIS 6	PIS 5	TAU/GEM	GEM 7	GEM 3	PIS 5	TAU 7	PIS 7	AQU 1		ASSE SAGITTARIUS - GEMINI h 20:57: SOLE IN SAGITTARIUS	ATTESTAZIONE SAGITTARIUS	5.2 Manifesto le risorse del Cuore
22/11/2024	V	LEO	PIS 7	PIS 5	GEM 1	CAN 1		PIS 5		PIS 7		VEN CONGIUNTO SAT - MER CONGIUNTO NET	TERRA CONG. ALCIONE (PLEIADI) - SOLE-TERRA-ALCIONE: LUCE	Il Ruolo chiave dell'Umanità	5.3 Realizzo l'identità tra seme e seminatore
23/11/2024	S	VIR	ARI 1	PIS 5	GEM 1	CAN 1					AQU 1	PLU TRIGONO TER - MER QUADRATO MARTE			5.4 Esploro la costruzione aurea del Pensiero
24/11/2024	D	SCO	ARI 1	PIS 6											5.5 IMPRIMO IL PIANO NELLE MENTI UMANE
25/11/2024	L	LIB	ARI 2	PIS 6											5.6 Dispiego le nuove Bandiere di Luce
26/11/2024	m	LIB	ARI 3	PIS 7					TAU 7			VEN SESTILE URA			5.7 Conformo il Lavoro comune alla Liturgia celeste
27/11/2024	M	SCO	ARI 6	PIS 7	GEM 2										6.1 Chiamo alla Verità centrale
28/11/2024	G	SAG	ARI 7	PIS 7											6.2 Custodisco la sacralità della Comunione
29/11/2024	V	SAG	TAU 1	PIS 7						PIS 7	AQU 1	VEN CONGIUNTO NET - MER QUADRATO PLU		La Legge del Servizio	6.3 Compongo le Formule ideali del Piano
30/11/2024	S	CAP	TAU 2	ARI 1							AQU 1	DIREZIONE SOL-VUL-PLU - VEN SESTILE PLU			6.4 Rivelo l'Arte dell'Unione
1/12/2024	D	AQU	TAU 3	ARI 1									NOVILUNIO SAGITTARIUS H 7.23 - TERRA CONG. ALDEBARAN (TORO): ARMONIA - SOLE CONG. ANTARES (SCORPIONE): UNIONE		6.5 Penetro ed elaboro i Simboli eterni
2/12/2024	L	AQU	TAU 5	ARI 1	GEM 3										6.6 RICONDUCO ALLA CULTURA DEL CIELO
3/12/2024	m	PIS	TAU 6	ARI 2		CAN 2			TAU 7			MER CONGIUNTO URA - VEN QUADRATO MARTE			6.7 Garantisco la Legge dei giusti rapporti
4/12/2024	M	ARI	GEM 1	ARI 2							AQU 1	MER TRIGONO PLU			7.1 Identifico il Grande Rito celeste
5/12/2024	G	ARI	GEM 2	ARI 2								Musa Polimnia cong. Urano			7.2 Preparo e annuncio la Ricomparsa
6/12/2024	V	TAU	GEM 3	ARI 2	GEM 4							TERRA CONGIUNTO MER			7.3 Regolo l'ascesa all'Ordine solare
7/12/2024	S	GEM	GEM 5	ARI 3	GEM 5		GEM 5					TERRA CONG GIOVE		L'Umanità è Amore	7.4 Applico il canone della Bellezza
8/12/2024	D	GEM	GEM 7	ARI 3									TERRA CONG. RIGEL (ORIONE) - ALLINEAMENTO STELLE ORIONE		7.5 Sublimo la forma e ne libero l'essenza
9/12/2024	L	CAN	CAN 1	ARI 3											7.6 Coordino il Lavoro della nuova Comunità umana
10/12/2024	m	LEO	CAN 2	ARI 5	GEM 5	CAN 2	GEM 5	PIS 5				MER CONGIUNTO MARTE - VEN SESTILE GIO - TER QUADRATO SAT			7.7 IRRADIO L'ORDINAMENTO GERARCHICO
11/12/2024	M	LEO	CAN 3	ARI 5				PIS 5				MER TRIGONO SAT			31°) 0/0 L'ORDINE PLANETARIO ATTESTA IL PIANO DI AMORE E DI LUCE
12/12/2024	G	VIR	CAN 5	ARI 5	GEM 6										1.1 SONO LA PRESENZA UMANA CENTRALE
13/12/2024	V	VIR	CAN 7	ARI 6	GEM 6	CAN 3				PIS 7	AQU 1	VEN SESTILE TER - MER OPPOSTO PLU - MER TRIGONO NET	TERRA CONG. CAPELLA (AURIGA)		1.2 Sono il potere dell'Amore
14/12/2024	S	LIB	LEO 1	ARI 6									TERRA CONG. MINTAKA (ORIONE)		1.3 Sono Luce iniziatica
15/12/2024	D	SCO	LEO 2	ARI 6									PLENILUNIO SAGITTARIUS / BOOTE H. 10.03 TERRA CONG. ALNILAM (ORIONE)		1.4 Sono il suono della Bellezza
16/12/2024	L	SCO	LEO 3	ARI 7									TERRA CONG. ALNITAK (ORIONE)		1.5 Sono il principio creativo del Pensiero
17/12/2024	m	SAG	LEO 5	ARI 7	GEM 7										1.6 Sono il tessuto radiante dell'Unità
18/12/2024	M	CAP	LEO 6	ARI 7					TAU 7			MER QUADRATO URA	SOLE CONG. CENTRO GALATTICO: Terra entra nella 7^ Costellazione GEMELLI (dal Centro Galattico a 8° Sag) - TERRA-SOLE-CENTRO GALATTICO	SEGNI DEL CIELO SOLSTIZIO	1.7 Sono volontà di Sintesi
19/12/2024	G	CAP	LEO 7	TAU 1							AQU 1	DIREZIONE SOL-VUL-PLU - VEN QUADRATO PLU - MER TRIGONO VEN	SOLE CONG. ELTANIN (DRAGO) - TERRA-SOLE-DRAGO		2.1 Attraggo i cuori alla Vetta
20/12/2024	V	AQU	VIR 1	TAU 1	GEM 7					PIS 7		TER QUADRATO NET	TERRA CONG. STELLA POLARE e BETELGEUSE (ORIONE)	RITUALITÀ ANNO 2025	2.2 SONO NEL CUORE DEL CRISTO
21/12/2024	S	PIS	VIR 2	TAU 1								DIREZIONE SOL-VUL-SAT	SOLSTIZIO ASSE CAPRICORNUS-CANCER h 10.22: SOLE IN CAPRICORNUS	1. PROPOSITO - Meta 6.4	2.3 Unisco l'Ordine al Maestro

LEGENDA DEI COLORI: ROSSO CONGIUNZIONE; AZZURRO OPPOSIZIONE; ORO TRIGONO; INDACO QUADRATURA; VERDE SESTILE.

EQUINOZIO DI SETTEMBRE - FRASI DI POTERE : "Saggezza, Compassione, Vittoria!" - "L'Umanità è Gioia, Forza, Bellezza!"